	CARACTERIZACION POBLACIONAL TERRITORIO CALDAS AÑO 2023	Fecha: 28-02-2024
	GESTION DEL RIESGO EN SALUD	Versión: 1.0
		Página 1 de 17

Contenido

Índice de Tablas.....	1
Índice de Ilustración.....	1
INTRODUCCIÓN.....	2
DISTRIBUCIÓN DEMOGRÁFICA.....	3
MORBILIDAD EN CONSULTA EXTERNA.....	6
Morbilidad en Consulta Externa por Curso de Vida.....	7
Mortalidad por Grandes Causas y Subcausas de consulta.....	10
COMPORTAMIENTO EVENTOS DE INTERÉS EN SALUD PÚBLICA.....	13
Matriz de estrategias de gestión para los riesgos priorizados en salud. Salud Total EPS-S.....	17

Índice de Tablas

Tabla 1. Distribución de la Población por Quinquenios y género, año 2023.....	4
Tabla 2. Distribución de la Población Afiliada por Territorio, año 2023.....	4
Tabla 3. Índices Demográficos del Territorio.....	5
Tabla 4. Índices Demográficos del Territorio.....	5
Tabla 5. Indicadores Dinámica Poblacional.....	5
Tabla 6. Grados Causas de Consulta 2021 - 2023. Territorio de Caldas.....	6
Tabla 7. Tasa de Mortalidad por Grandes Causas en el Territorio 2021 - 2022.....	10
Tabla 8. Distribución de casos de eventos de interés en salud pública confirmados y en estudio, territorio Caldas, año 2023.....	13
Tabla 9. Distribución de casos confirmados y en estudio de mortalidad, territorio Caldas, año 2023.....	14

Índice de Ilustración

Ilustración 1. Pirámide Poblacional Caldas año 2023.....	3
Ilustración 2. Distribución de casos de eventos de interés en salud pública por curso de vida, territorio Caldas, año 2023.....	14
Ilustración 3. Comportamiento notificación de casos por violencia de género, territorio Caldas, año 2023.....	14
Ilustración 4. Comportamiento notificación de casos por violencia de género, variables de interés en víctima, territorio Caldas, año 2023.....	15
Ilustración 5. Comportamiento notificación de casos por violencia de género, variables de interés en agresor, territorio Caldas, año 2023.....	15
Ilustración 6. Comportamiento notificación de casos por intento de suicidio, territorio Caldas, año 2023.....	16
Ilustración 7. Variables de interés de los casos notificados por intento de suicidio, territorio Caldas, año 2023.....	16

	CARACTERIZACION POBLACIONAL TERRITORIO CALDAS AÑO 2023	Fecha: 28-02-2024
	GESTION DEL RIESGO EN SALUD	Versión: 1.0 Página 2 de 17

INTRODUCCIÓN

Teniendo en cuenta las particularidades de Salud Total EPS-S y de acuerdo con el mapa de procesos, donde Gestión Del Riesgo En Salud hace parte del cor de la institución, al interior se relaciona el procedimiento Caracterización Poblacional, cuya metodología permite identificar y priorizar riesgos en salud de los afiliados a Salud Total EPS-S; utiliza diferentes fuentes de información de las cuales se destacan como externas: cubos SISPRO dispuestos por el MSPS y SIVIGILA.

Este documento presenta las características generales de la población afiliada del Territorio, así como su distribución por grupo de edad y sexo; la información de la morbilidad básicamente describe la distribución y el comportamiento de los principales eventos que inciden en el estado de salud de la población, en este caso se hace referencia a la morbilidad atendida, la cual parte de los registros de los servicios de salud utilizados por los protegidos.

En el siguiente informe se presentan las principales causas de mortalidad de la población afiliada, de forma general, teniendo en cuenta la Lista por Causas y Subcausas de Defunción de la Organización Panamericana de la Salud 6/67 CIE-10. Así mismo se presentan los principales indicadores demográficos e indicadores generales de mortalidad relación de datos del Territorio.

	CARACTERIZACION POBLACIONAL TERRITORIO CALDAS AÑO 2023	Fecha: 28-02-2024
	GESTION DEL RIESGO EN SALUD	Versión: 1.0 Página 3 de 17

DISTRIBUCIÓN DEMOGRÁFICA

La demografía involucra por un lado el conocimiento de la estructura de una población y por otra parte los mecanismos por los que se modifican los procesos que determinan la formación, conservación y disminución de esta.

El conocimiento de los aspectos demográficos de la población toma gran importancia, dado que estos se constituyen como unos de los principales elementos para realizar estimaciones y proyecciones a futuro, previsible en tamaño y estructura, así como sus cambios y factores incidentes, los cuales deben tenerse en cuenta para medir y establecer prioridades en salud pública. Esta variabilidad refleja las modificaciones en las necesidades en salud de la población afiliada y generan un escenario para la evaluación, desarrollo y ajuste de políticas institucionales encaminadas a la planeación de la atención en salud de nuestros afiliados.

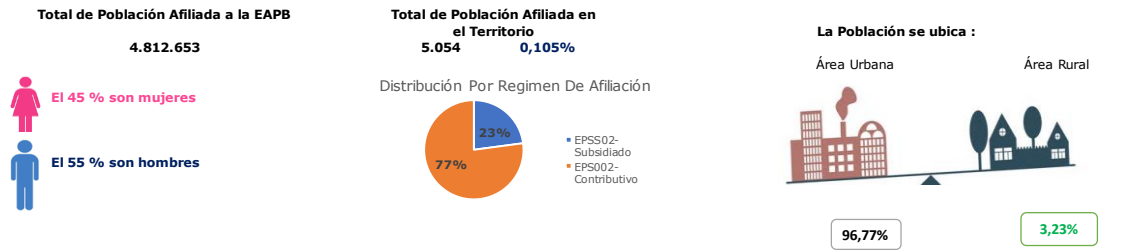

Fuente: Cubo Sispro-BDUA diciembre 2023

Ilustración 1. Pirámide Poblacional Caldas año 2023

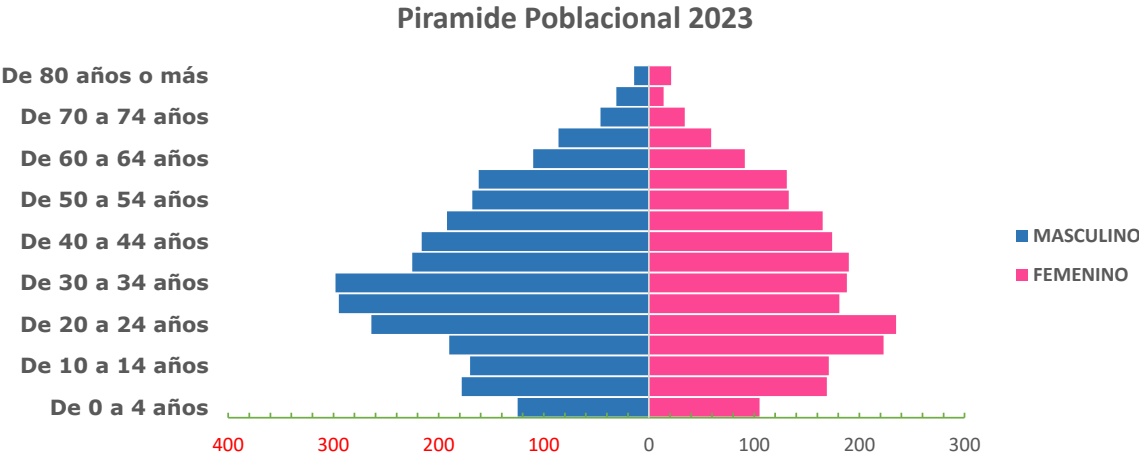

Fuente: Cubo Sispro-BDUA diciembre 2023

Tabla 1. Distribución de la Población por Quinquenios y género, año 2023

Quinquenio	MASCULINO		FEMENINO		TOTAL GENERAL	
	Numero	(%) Porcentaje	Numero	(%) Porcentaje	Numero	(%) Porcentaje
De 0 a 4 años	125	4,51%	105	4,60%	230	4,6%
De 05 a 09 años	178	6,43%	169	7,40%	347	6,9%
De 10 a 14 años	170	6,14%	171	7,49%	341	6,7%
De 15 a 19 años	190	6,86%	223	9,76%	413	8,2%
De 20 a 24 años	264	9,53%	235	10,29%	499	9,9%
De 25 a 29 años	295	10,65%	181	7,92%	476	9,4%
De 30 a 34 años	298	10,76%	188	8,23%	486	9,6%
De 35 a 39 años	225	8,12%	190	8,32%	415	8,2%
De 40 a 44 años	216	7,80%	174	7,62%	390	7,7%
De 45 a 49 años	192	6,93%	165	7,22%	357	7,1%
De 50 a 54 años	168	6,06%	133	5,82%	301	6,0%
De 55 a 59 años	162	5,85%	131	5,74%	293	5,8%
De 60 a 64 años	110	3,97%	91	3,98%	201	4,0%
De 65 a 69 años	86	3,10%	59	2,58%	145	2,9%
De 70 a 74 años	46	1,66%	34	1,49%	80	1,6%
De 75 a 79 años	31	1,12%	14	0,61%	45	0,9%
De 80 años o más	14	0,51%	21	0,92%	35	0,7%
Total general	2.770	100,00%	2.284	100,00%	5.054	100,0%

Fuente: Cubo Sispro-BDUA diciembre 2023

Tabla 2. Distribución de la Población Afiliada por Territorio, año 2023

Territorio	Población ST	% Población de la EPS Afiliada en el territorio	Población ET	% Población del Territorio afiliada a la EPS
ANTIOQUIA	528.581	10,98%	6.848.360	7,7%
05129 - CALDAS	5.054	0,96%	85.385	5,9%

Fuente: Cubo Sispro-BDUA diciembre 2023

Tabla 3. Índices Demográficos del Territorio

Nombre del Indicador	Indicador Nacional para la EAPB (Año 2023)	Indicador para el Territorio (Año 2023)	Interpretación
Población total	4.812.653	5.054	Un 0,1 % de la población afiliada a la EAPB residen en este territorio.
Población Masculina	2.453.076	2.770	El 55 % es población masculina
Población femenina	2.359.577	2.284	El 45 % es población femenina.
Relación hombres:mujer	103,96	121,0	En el territorio por cada 100 mujeres hay 121 hombres.
Razón niños:mujer	18,85	17,0	En el territorio por cada 100 mujeres en edad fértil (15-49años) hay 17 niños y
Índice de infancia	20,62	18,0	En el territorio por cada 100 personas hay 18 menores de 15 años.
Índice de juventud	25,92	27,5	En el territorio por cada 100 personas hay 27,5 personas entre 15 a 29 años.
Índice de vejez	7,78	6,0	En el territorio por cada 100 personas hay 6 personas mayores de 65 años.
Índice de envejecimiento	37,72	33,2	En el territorio por cada 100 personas menores de 15 años, hay 33,2 personas mayores de 65 años
Índice demográfico de dependen	39,67	31,9	En el territorio por cada 100 personas entre los 15 a 64 años, hay 31,9
Índice de dependencia infantil	28,81	23,9	En el territorio por cada 100 personas entre los 15 a 64 años, dependen 23,9
Índice de dependencia mayores	10,87	7,9	En el territorio de cada 100 personas entre los 15 a 64 años dependen 7,9 personas mayores de 65 años.
Índice de Friz	91,73	80,7	Representa el porcentaje de población de menos de 20 años (entre 0 y 19 años), con respecto al grupo de población de edades comprendidas entre los 30 y los 49 años. Cuando este índice supera el valor de 160 se considera que la población estudiada es una población joven, mientras que si resulta inferior a 60 se considera una población envejecida.

Fuente: Cubo Sispro-BDUA diciembre 2023

Tabla 4. Índices Demográficos del Territorio

Territorio	Poblacion Total	Poblacion Maculina	Poblacion Femenina	Relación hombres:mujer	Razón niños:mujer	Índice de infancia	Índice de juventud	Índice de vejez	Índice demográfico de dependencia	Índice de dependencia infantil	Índice de dependencia mayores	Índice de Friz
ANTIOQUIA	528.581	281.086	247.495	113,6	16,1	17,63	29,0	6,5	31,8	23,3	8,6	78,7
05129 - CALDAS	5.054	2.770	2.284	121,3	17,0	18,2	27,5	6,0	31,9	24,0	8,0	80,8

Fuente: Cubo Sispro-BDUA diciembre 2023

Tabla 5. Indicadores Dinámica Poblacional

Municipio	Tasa bruta de mortalidad - EAPB			Tasa bruta de natalidad - EAPB			Tasa General de Fecundidad - EAPB		
	2020	2021	2022	2020	2021	2022	2020	2021	2022
Departamento	2,80	2,16	3,20	8,97	9,65	8,43	32,53	34,68	30,55
05129 - Caldas	1,49	2,31	2,38	7,86	11,31	8,12	36,23	40,73	29,91

Fuente: Cubo Sispro-Indicadores Caracterización

MORBILIDAD EN CONSULTA EXTERNA

De acuerdo a la información disponible en Cubos SISPRO – reporte RIPS, a partir de los datos consignados, para el año 2023 se registraron las atenciones correspondientes a consultas médicas generales en las IPS primarias de la red prestadora de Salud Total del Territorio.

Tabla 6. Grados Causas de Consulta 2021 - 2023. Territorio de Caldas

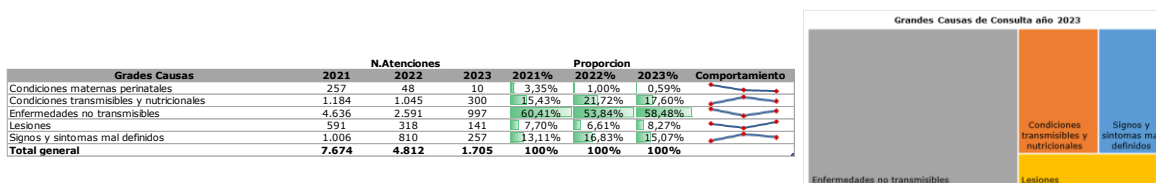

Fuente: Cubos SISPRO morbilidad ASIS 2021 - 2023

N. atenciones por Gran Causa y genero

Grades Causas	2021		2022		2023	
	Femenino	Maculino	Femenino	Maculino	Femenino	Maculino
Condiciones maternas perinatales	237	20	42	6	6	4
Condiciones transmisibles y nutricionales	522	660	385	660	143	157
Enfermedades no transmisibles	2.690	1.943	1.358	1.233	514	483
Lesiones	221	369	102	216	62	79
Signos y síntomas mal definidos	622	381	510	300	151	106
Total por genero	4.292	3.373	2.397	2.415	876	829
Total general	7.665		4.812		1.705	

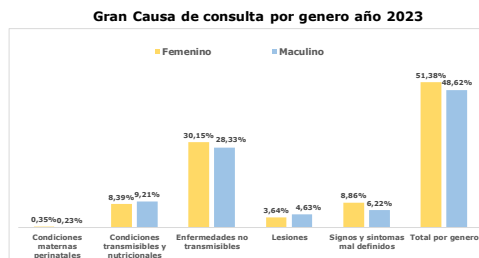

Fuente: Cubos SISPRO morbilidad ASIS 2021 - 2023

Subcausas de consulta Genero Femenino

Grades Causas	Subcausas	2021			2022			2023			Comportamiento	Proporción mas alta	2023 Principal subcausa de consulta
		N.	%		N.	%		N.	%				
Condiciones maternas perinatales	Condiciones derivadas durante el periodo perinatal	12	0	0	0,28%	0,00%	0,00%		0,68%	Condiciones maternas			
	Condiciones maternas	225	42	6	5,24%	1,75%	0,68%						
Condiciones transmisibles y nutricionales	Deficiencias nutricionales	1	7	5	0,02%	0,29%	0,57%		8,45%	Enfermedades infecciosas y parasitarias			
	Enfermedades infecciosas y parasitarias	189	171	74	4,40%	7,13%	8,45%						
	Infecciones respiratorias	332	207	64	7,74%	8,64%	7,31%						
	Anomalías congénitas	7	0	1	0,16%	0,00%	0,11%						
Enfermedades no transmisibles	Enfermedades neuropsiquiátricas	276	121	72	6,43%	5,05%	8,22%		13,13%	Enfermedades musculoesqueléticas			
	Condiciones orales	39	17	11	0,91%	0,71%	1,26%						
	Desordenes endocrinos	175	94	29	4,08%	3,92%	3,31%						
	Diabetes mellitus	39	17	5	0,91%	0,71%	0,57%						
	Enfermedades cardiovasculares	521	221	88	12,14%	9,22%	10,05%						
	Enfermedades de la piel	171	76	23	3,98%	3,17%	2,63%						
	Enfermedades de los organos de los sentidos	177	106	41	4,12%	4,42%	4,68%						
	Enfermedades digestivas	203	116	35	4,73%	4,84%	4,00%						
	Enfermedades genitourinarias	434	217	48	10,11%	9,05%	5,48%						
	Enfermedades musculo-esqueléticas	479	263	115	11,16%	10,97%	13,13%						
Lesiones	Enfermedades respiratorias	91	63	26	2,12%	2,63%	2,97%		6,62%	Traumatismos, envenenamientos u de causas externas			
	Neoplasias malignas	51	29	9	1,19%	1,21%	1,03%						
	Otras neoplasias	27	18	11	0,63%	0,75%	1,26%						
	Lesiones de intensionalidad indeterminada	0	0	0	0,00%	0,00%	0,00%						
Signos y síntomas mal definidos	Lesiones intensionales	13	0	0	0,30%	0,00%	0,00%						
	Lesiones no intensionales	23	4	4	0,54%	0,17%	0,46%						
	Traumatismos, envenenamientos u de causas externas	185	98	58	4,31%	4,09%	6,62%						
	Signos y síntomas mal definidos	622	510	151	14,49%	21,28%	17,24%						
	Total general	4.292	2.397	876	100%	100%	100%						

Fuente: Cubos SISPRO morbilidad ASIS 2021 - 2023

Subcausas de consulta Genero Masculino

Grades Causas	Subcausas	2021 N.	2022 N.	2023 N.	2021 %	2022 %	2023 %	Comportamiento	Proporcion mas alta	2023 Principal subcausa de consulta
Condiciones maternas perinatales	Condiciones derivadas durante el periodo perinatal	20	6	4	0,59%	0,25%	0,48%		0,48%	Condiciones derivadas durante el periodo perinatal
	Condiciones maternas	0	0	0	0,00%	0,00%	0,00%			Condiciones derivadas durante el periodo perinatal
Condiciones transmisibles y nutricionales	Deficiencias nutricionales	3	2	3	0,09%	0,08%	0,16%		10,98%	Enfermedades infecciosas y parasitarias
	Enfermedades infecciosas y parasitarias	238	366	91	7,06%	15,16%	10,98%			Enfermedades infecciosas y parasitarias
	Infecciones respiratorias	419	292	63	12,42%	12,09%	7,60%			Enfermedades infecciosas y parasitarias
Enfermedades no transmisibles	Anomalías congénitas	5	4	3	0,15%	0,17%	0,36%		13,03%	Condiciones neuropsiquiátricas
	Condiciones neuropsiquiátricas	208	126	88	6,17%	5,22%	10,62%			Enfermedades musculoesqueléticas
	Condiciones orales	27	21	14	0,80%	0,87%	1,69%			Enfermedades musculoesqueléticas
	Desórdenes endocrinos	75	42	24	2,22%	1,74%	2,90%			Enfermedades musculoesqueléticas
	Diabetes mellitus	53	23	4	1,57%	0,95%	0,48%			Enfermedades musculoesqueléticas
	Enfermedades cardiovasculares	312	222	47	9,25%	9,19%	5,67%			Enfermedades musculoesqueléticas
	Enfermedades de la piel	153	101	19	4,54%	4,18%	2,29%			Enfermedades musculoesqueléticas
	Enfermedades de los órganos de los sentidos	163	116	45	4,83%	4,80%	5,43%			Enfermedades musculoesqueléticas
	Enfermedades digestivas	192	73	59	5,69%	3,02%	7,12%			Enfermedades musculoesqueléticas
	Enfermedades genitourinarias	185	98	34	5,48%	4,06%	4,10%			Enfermedades musculoesqueléticas
	Enfermedades musculo-esqueléticas	433	286	108	12,84%	11,84%	13,03%			Enfermedades musculoesqueléticas
	Enfermedades respiratorias	99	79	24	2,94%	3,27%	2,90%			Enfermedades musculoesqueléticas
	Neoplasias malignas	18	30	13	0,53%	1,24%	1,57%			Enfermedades musculoesqueléticas
Otras neoplasias	20	12	1	0,59%	0,50%	0,12%	Enfermedades musculoesqueléticas			
Lesiones	Lesiones de intensionalidad indeterminada	0	0	0	0,00%	0,00%	0,00%		8,93%	Traumatismos, envenenamientos u de causas externas
	Lesiones intensionales	2	0	0	0,06%	0,00%	0,00%			Traumatismos, envenenamientos u de causas externas
	Lesiones no intensionales	16	7	5	0,47%	0,29%	0,60%			Traumatismos, envenenamientos u de causas externas
Signos y sintomas mal definidos	Traumatismos, envenenamientos u de causas externas	351	209	74	10,41%	8,65%	8,93%		8,93%	Traumatismos, envenenamientos u de causas externas
	Signos y sintomas mal definidos	381	300	106	11,30%	12,42%	13,03%			Traumatismos, envenenamientos u de causas externas
Total general		3.373	2.415	829	100%	100%	100%			

Fuente: Cubos SISPRO morbilidad ASIS 2021 - 2023

Morbilidad en Consulta Externa por Curso de Vida

Subcausas Por Curso de Vida - Primera Infancia (0 - 5 años) año 2023

Gran Causa	Subgrupo de Causa	Femenino	Masculino	Total	% Femenino	% Masculino	% Total	Proporcion Gran causa	Proporcion subcausa mas alta	Principal subcausa de consulta
Condiciones maternas perinatales	Condiciones derivadas durante el periodo perinatal	0	4	4	0,00%	3,51%	3,51%	3,51%	3,51%	Condiciones derivadas durante el periodo perinatal
	Condiciones maternas	0	0	0	0,00%	0,00%	0,00%			Condiciones derivadas durante el periodo perinatal
Condiciones transmisibles y nutricionales	Deficiencias nutricionales	6	4	10	1,75%	0,00%	1,75%	44,74%	34,21%	Infecciones respiratorias
	Enfermedades infecciosas y parasitarias	16	23	39	5,26%	3,51%	8,77%			Infecciones respiratorias
	Infecciones respiratorias	2	0	2	14,04%	20,18%	14,21%			Infecciones respiratorias
Enfermedades no transmisibles	Anomalías congénitas	1	2	3	0,88%	1,75%	2,63%	33,33%	12,28%	Enfermedades respiratorias
	Condiciones neuropsiquiátricas	0	2	2	0,00%	1,75%	1,75%			Enfermedades respiratorias
	Condiciones orales	1	0	1	0,88%	0,00%	0,88%			Enfermedades respiratorias
	Desórdenes endocrinos	0	0	0	0,00%	0,00%	0,00%			Enfermedades respiratorias
	Diabetes mellitus	0	0	0	0,00%	0,00%	0,00%			Enfermedades respiratorias
	Enfermedades cardiovasculares	0	0	0	0,00%	0,00%	0,00%			Enfermedades respiratorias
	Enfermedades de la piel	1	4	5	0,88%	3,51%	4,39%			Enfermedades respiratorias
	Enfermedades de los órganos de los sentidos	1	1	2	0,88%	2,63%	3,51%			Enfermedades respiratorias
	Enfermedades digestivas	0	2	2	0,00%	1,75%	1,75%			Enfermedades respiratorias
	Enfermedades genitourinarias	1	0	1	0,88%	0,00%	0,88%			Enfermedades respiratorias
	Enfermedades musculo-esqueléticas	1	5	6	0,88%	4,39%	5,26%			Enfermedades respiratorias
	Enfermedades respiratorias	7	7	14	6,14%	6,14%	12,28%			Enfermedades respiratorias
	Neoplasias malignas	0	0	0	0,00%	0,00%	0,00%			Enfermedades respiratorias
Otras neoplasias	0	0	0	0,00%	0,00%	0,00%	Enfermedades respiratorias			
Lesiones	Lesiones de intensionalidad indeterminada	0	0	0	0,00%	0,00%	0,00%	5,26%	5,26%	Traumatismos, envenenamientos u de causas externas
	Lesiones intensionales	0	0	0	0,00%	0,00%	0,00%			Traumatismos, envenenamientos u de causas externas
	Lesiones no intensionales	1	5	6	0,88%	4,39%	5,26%			Traumatismos, envenenamientos u de causas externas
Signos y sintomas mal definidos	Traumatismos, envenenamientos u de causas externas	8	7	15	7,02%	6,14%	13,16%	13,16%	100%	Traumatismos, envenenamientos u de causas externas
	Signos y sintomas mal definidos	8	7	15	7,02%	6,14%	13,16%			Traumatismos, envenenamientos u de causas externas
Total general		46	68	114	40,35%	59,65%	100%			

Fuente: Cubos SISPRO morbilidad ASIS 2021 - 2023

Subcausas Por Curso de Vida - Infancia (6 - 11 años) año 2023

Gran Causa	Subgrupo de Causa	Femenino	Masculino	Total	% Femenino	% Masculino	% Total	Proporcion Gran causa	Proporcion subcausa mas alta	Principal subcausa de consulta
Condiciones maternas perinatales	Condiciones derivadas durante el periodo perinatal	0	0	0	0,00%	0,00%	0,00%	0,00%	0,00%	
	Condiciones maternas	0	0	0	0,00%	0,00%	0,00%			
Condiciones transmisibles y nutricionales	Deficiencias nutricionales	0	0	0	0,00%	0,00%	0,00%	22,22%	12,70%	Enfermedades infecciosas y parasitarias
	Enfermedades infecciosas y parasitarias	2	6	8	3,17%	9,52%	12,70%			Enfermedades infecciosas y parasitarias
	Infecciones respiratorias	3	3	6	4,76%	4,76%	9,52%			Enfermedades infecciosas y parasitarias
Enfermedades no transmisibles	Anomalías congénitas	0	0	0	0,00%	0,00%	0,00%	52,38%	14,29%	Enfermedades de los órganos de los sentidos
	Condiciones neuropsiquiátricas	2	4	6	3,17%	6,35%	9,52%			Enfermedades de los órganos de los sentidos
	Condiciones orales	0	0	0	0,00%	0,00%	0,00%			Enfermedades de los órganos de los sentidos
	Desórdenes endocrinos	1	0	1	1,59%	0,00%	1,59%			Enfermedades de los órganos de los sentidos
	Diabetes mellitus	0	0	0	0,00%	0,00%	0,00%			Enfermedades de los órganos de los sentidos
	Enfermedades cardiovasculares	0	0	0	0,00%	0,00%	0,00%			Enfermedades de los órganos de los sentidos
	Enfermedades de la piel	3	0	3	4,76%	0,00%	4,76%			Enfermedades de los órganos de los sentidos
	Enfermedades de los órganos de los sentidos	4	5	9	6,35%	7,94%	14,29%			Enfermedades de los órganos de los sentidos
	Enfermedades digestivas	0	0	0	0,00%	0,00%	0,00%			Enfermedades de los órganos de los sentidos
	Enfermedades genitourinarias	0	4	4	0,00%	6,35%	6,35%			Enfermedades de los órganos de los sentidos
	Enfermedades musculo-esqueléticas	0	1	1	0,00%	1,59%	1,59%			Enfermedades de los órganos de los sentidos
	Enfermedades respiratorias	5	3	8	7,94%	4,76%	12,70%			Enfermedades de los órganos de los sentidos
	Neoplasias malignas	0	0	0	0,00%	0,00%	0,00%			Enfermedades de los órganos de los sentidos
Otras neoplasias	1	0	1	1,59%	0,00%	1,59%	Enfermedades de los órganos de los sentidos			
Lesiones	Lesiones de intensionalidad indeterminada	0	0	0	0,00%	0,00%	0,00%	15,87%	15,87%	Traumatismos, envenenamientos u de causas externas
	Lesiones intensionales	0	0	0	0,00%	0,00%	0,00%			Traumatismos, envenenamientos u de causas externas
	Lesiones no intensionales	8	2	10	12,70%	3,17%	15,87%			Traumatismos, envenenamientos u de causas externas
Signos y sintomas mal definidos	Traumatismos, envenenamientos u de causas externas	5	1	6	7,94%	1,59%	9,52%	9,52%	9,52%	Traumatismos, envenenamientos u de causas externas
	Signos y sintomas mal definidos	5	1	6	7,94%	1,59%	9,52%			Traumatismos, envenenamientos u de causas externas
Total general		34	29	63	53,97%	46,03%	100%			

Fuente: Cubos SISPRO morbilidad ASIS 2021 - 2023

Al validar los cursos de vida de Primera Infancia e Infancia con las condiciones transmisibles y nutricionales, es importante continuar fortaleciendo el proceso de prevención e intervención de las infecciones respiratorias agudas, respecto a las enfermedades prevalentes en la infancia como la enfermedad diarreica aguda (EDA) y

la infección respiratoria aguda (IRA) se hace importante dar continuidad a la implementación y seguimiento de la estrategia AIEPI (Atención integral a las enfermedades prevalentes en la infancia).

Subcausas Por Curso de Vida - Adolescencia (12 - 17 años) año 2023

Gran Causa	Subgrupo de Causa	Femenino	Masculino	Total	% Total			Proporción Gran causa	Proporción subcausa mas alta	Principal subcausa de consulta				
					Femenino	Masculino	% Total							
Condiciones maternas perinatales	Condiciones derivadas durante el periodo perinatal	0	0	0	0,00%	0,00%	0,00%	1,05%	1,05%	Condiciones maternas				
	Condiciones maternas	2	0	2	1,05%	0,00%	1,05%							
Condiciones transmisibles y nutricionales	Deficiencias nutricionales	2	2	4	1,05%	1,05%	2,11%	6,32%	2,63%	Infecciones respiratorias				
	Enfermedades infecciosas y parasitarias	2	1	3	1,05%	0,53%	1,58%							
Enfermedades no transmisibles	Infecciones respiratorias	2	3	5	1,05%	1,58%	2,63%	58,42%	28,95%	Condiciones neuropsiquiátricas				
	Anomalías congénitas	0	1	1	0,00%	0,53%	0,53%							
	Condiciones neuropsiquiátricas	11	44	55	5,79%	23,16%	28,95%							
	Condiciones orales	0	0	0	0,00%	0,00%	0,00%							
	Desórdenes endocrinos	2	2	4	1,05%	1,05%	2,11%							
	Diabetes mellitus	0	0	0	0,00%	0,00%	0,00%							
	Enfermedades cardiovasculares	0	0	0	0,00%	0,00%	0,00%							
	Enfermedades de la piel	8	2	10	4,21%	1,05%	5,26%							
	Enfermedades de los órganos de los sentidos	5	2	7	2,63%	1,05%	3,68%							
	Enfermedades digestivas	2	2	4	1,05%	1,05%	2,11%							
	Enfermedades genitourinarias	4	6	10	2,11%	3,16%	5,26%							
	Enfermedades musculo-esqueléticas	6	6	12	3,16%	3,16%	6,32%							
	Enfermedades respiratorias	4	4	8	2,11%	2,11%	4,21%							
	Neoplasias malignas	0	0	0	0,00%	0,00%	0,00%							
	Otras neoplasias	0	0	0	0,00%	0,00%	0,00%							
	Lesiones	Lesiones de intensionalidad indeterminada	0	0	0	0,00%	0,00%				0,00%	10,53%	10,53%	Traumatismos, envenenamientos u de causas externas
		Lesiones no intensionales	0	0	0	0,00%	0,00%				0,00%			
Signos y síntomas mal definidos	Traumatismos, envenenamientos u de causas externas	18	2	20	9,47%	1,05%	10,53%	23,68%						
	Signos y síntomas mal definidos	33	12	45	17,37%	6,32%	23,68%							
Total general		101	89	190	53,16%	46,84%	100%							

Fuente: Cubos SISPRO morbilidad ASIS 2021 - 2023

Subcausas Por Curso de Vida - Juventud (18 - 28 años) año 2023

Gran Causa	Subgrupo de Causa	Femenino	Masculino	Total	% Total			Proporción Gran causa	Proporción subcausa mas alta	Principal subcausa de consulta				
					Femenino	Masculino	% Total							
Condiciones maternas perinatales	Condiciones derivadas durante el periodo perinatal	0	0	0	0,00%	0,00%	0,00%	0,00%	0,00%					
	Condiciones maternas	0	0	0	0,00%	0,00%	0,00%							
Condiciones transmisibles y nutricionales	Enfermedades infecciosas y parasitarias	13	41	54	3,90%	12,31%	16,22%	23,12%	16,22%	Enfermedades infecciosas y parasitarias				
	Infecciones respiratorias	8	15	23	2,40%	4,50%	6,91%							
Enfermedades no transmisibles	Anomalías congénitas	0	0	0	0,00%	0,00%	0,00%	52,55%	18,02%	Enfermedades musculo-esqueléticas				
	Condiciones neuropsiquiátricas	15	10	25	4,50%	3,00%	7,51%							
	Condiciones orales	1	6	7	0,30%	1,80%	2,10%							
	Desórdenes endocrinos	6	1	7	1,80%	0,30%	2,10%							
	Diabetes mellitus	0	0	0	0,00%	0,00%	0,00%							
	Enfermedades cardiovasculares	2	3	5	0,60%	0,90%	1,50%							
	Enfermedades de la piel	6	4	10	1,80%	1,20%	3,00%							
	Enfermedades de los órganos de los sentidos	4	8	12	1,20%	2,40%	3,60%							
	Enfermedades digestivas	12	13	25	3,60%	3,90%	7,51%							
	Enfermedades genitourinarias	11	3	14	3,30%	0,90%	4,20%							
	Enfermedades musculo-esqueléticas	38	22	60	11,41%	6,61%	18,02%							
	Enfermedades respiratorias	2	7	9	0,60%	2,10%	2,70%							
	Neoplasias malignas	0	0	0	0,00%	0,00%	0,00%							
	Otras neoplasias	1	0	1	0,30%	0,00%	0,30%							
	Lesiones	Lesiones de intensionalidad indeterminada	0	0	0	0,00%	0,00%				0,00%	9,91%	9,31%	Traumatismos, envenenamientos u de causas externas
		Lesiones no intensionales	1	1	2	0,30%	0,30%				0,60%			
	Signos y síntomas mal definidos	Traumatismos, envenenamientos u de causas externas	8	23	31	2,40%	6,91%				9,31%	14,41%	100%	
Signos y síntomas mal definidos		30	18	48	9,01%	5,41%	14,41%							
Total general		158	175	333	47,45%	52,55%	100%							

Fuente: Cubos SISPRO morbilidad ASIS 2021 - 2023

La identificación del consumo de sustancias tanto lícitas como ilícitas; con el fin de iniciar actividades con el paciente consumidor para incentivarlo y apoyarlo en la cesación del consumo. Esto es de importancia, teniendo en cuenta que se ha evidenciado un inicio temprano de consumo en la población adolescente.

Subcausas Por Curso de Vida - Adultez (29 - 59 años) año 2023

Gran Causa	Subgrupo de Causa	Femenino	Masculino	Total	% Femenino	% Masculino	% Total	Proporción Gran causa	Proporción subcausa mas alta	Principal subcausa de consulta
Condiciones maternas perinatales	Condiciones derivadas durante el periodo perinatal	0	0	0	0,00%	0,00%	0,00%	0,47%	0,47%	Condiciones maternas
	Condiciones maternas	4	0	4	0,47%	0,00%	0,47%			
Condiciones transmisibles y nutricionales	Deficiencias nutricionales	1	1	2	0,12%	0,12%	0,23%	15,44%	10,29%	Enfermedades infecciosas y parasitarias
	Enfermedades infecciosas y parasitarias	50	38	88	5,85%	4,44%	10,29%			
Enfermedades no transmisibles	Infecciones respiratorias	25	17	42	2,92%	1,99%	4,91%	61,64%	14,97%	Enfermedades musculo-esqueléticas
	Anomalías congénitas	0	0	0	0,00%	0,00%	0,00%			
	Condiciones neuropsiquiátricas	40	26	66	4,68%	3,04%	7,72%			
	Condiciones orales	7	7	14	0,82%	0,82%	1,64%			
	Desórdenes endocrinos	19	17	36	2,22%	1,99%	4,21%			
	Diabetes mellitus	4	3	7	0,47%	0,35%	0,82%			
	Enfermedades cardiovasculares	53	34	87	6,20%	3,98%	10,18%			
	Enfermedades de la piel	5	7	12	0,58%	0,82%	1,40%			
	Enfermedades de los órganos de los sentidos	17	20	37	1,99%	2,34%	4,33%			
	Enfermedades digestivas	17	41	58	1,99%	4,80%	6,78%			
	Enfermedades genitourinarias	28	19	47	3,27%	2,22%	5,50%			
	Enfermedades musculo-esqueléticas	61	67	128	7,13%	7,84%	14,97%			
	Enfermedades respiratorias	7	2	9	0,82%	0,23%	1,05%			
	Neoplasias malignas	4	12	16	0,47%	1,40%	1,87%			
	Otras neoplasias	9	1	10	1,05%	0,12%	1,17%			
Lesiones	Lesiones de intensionalidad indeterminada	0	0	0	0,00%	0,00%	0,00%	7,72%	7,25%	Traumatismos, envenenamientos u de causas externas
	Lesiones no intensionales	0	0	0	0,00%	0,00%	0,00%			
	Lesiones no intensionales	1	3	4	0,12%	0,35%	0,47%			
	Traumatismos, envenenamientos u de causas externas	22	40	62	2,57%	4,68%	7,25%			
Signos y síntomas mal definidos	Signos y síntomas mal definidos	68	58	126	7,95%	6,78%	14,74%	14,74%	100%	
	Total general	442	413	855	51,70%	48,30%	100%			

Fuente: Cubos SISPRO morbilidad ASIS 2021 - 2023

Las enfermedades musculo esqueléticas en el curso de vida de la adultez es necesario impactar en el estado clínico de los pacientes mediante una detección temprana, diagnóstico oportuno y tratamiento pertinente y precoz de esta patología, propendiendo por la disminución en la progresión de la enfermedad y sus complicaciones.

Subcausas Por Curso de Vida - Vejez (> 60 años) año 2023

Gran Causa	Subgrupo de Causa	Femenino	Masculino	Total	% Femenino	% Masculino	% Total	Proporción Gran causa	Proporción subcausa mas alta	Principal subcausa de consulta
Condiciones transmisibles y nutricionales	Deficiencias nutricionales	0	0	0	0,00%	0,00%	0,00%	9,33%	8,00%	Infecciones respiratorias
	Enfermedades infecciosas y parasitarias	1	1	2	0,67%	0,67%	1,33%			
Enfermedades no transmisibles	Infecciones respiratorias	10	2	12	6,67%	1,33%	8,00%	75,33%	28,67%	Enfermedades cardiovasculares
	Anomalías congénitas	0	0	0	0,00%	0,00%	0,00%			
	Condiciones neuropsiquiátricas	4	2	6	2,67%	1,33%	4,00%			
	Condiciones orales	2	1	3	1,33%	0,67%	2,00%			
	Desórdenes endocrinos	1	4	5	0,67%	2,67%	3,33%			
	Diabetes mellitus	1	1	2	0,67%	0,67%	1,33%			
	Enfermedades cardiovasculares	33	10	43	22,00%	6,67%	28,67%			
	Enfermedades de la piel	0	2	2	0,00%	1,33%	1,33%			
	Enfermedades de los órganos de los sentidos	10	7	17	6,67%	4,67%	11,33%			
	Enfermedades digestivas	4	1	5	2,67%	0,67%	3,33%			
	Enfermedades genitourinarias	4	2	6	2,67%	1,33%	4,00%			
	Enfermedades musculo-esqueléticas	9	7	16	6,00%	4,67%	10,67%			
	Enfermedades respiratorias	1	2	3	0,67%	1,33%	2,00%			
	Neoplasias malignas	5	1	6	3,33%	0,67%	4,00%			
	Otras neoplasias	0	0	0	0,00%	0,00%	0,00%			
Lesiones	Lesiones de intensionalidad indeterminada	0	0	0	0,00%	0,00%	0,00%	4,00%	2,00%	Lesiones no intensionales
	Lesiones no intensionales	0	0	0	0,00%	0,00%	0,00%			
	Lesiones no intensionales	2	1	3	1,33%	0,67%	2,00%			
	Traumatismos, envenenamientos u de causas externas	1	2	3	0,67%	1,33%	2,00%			
Signos y síntomas mal definidos	Signos y síntomas mal definidos	7	10	17	4,67%	6,67%	11,33%	11,33%	100%	
	Total general	95	55	150	63,33%	36,67%	100,00%			

Fuente: Cubos SISPRO morbilidad ASIS 2021 - 2023

La salud cardiovascular es una prioridad a nivel mundial considerando que es una de las primeras causas de morbilidad en adultos, siendo por tanto un problema de salud pública. Adicionalmente, teniendo en cuenta la historia natural de la enfermedad y su cronicidad, se ha comprobado que la intervención temprana de los factores de riesgo mediante programas o procesos ordenados de atenciones disminuye la presentación de complicaciones y la mortalidad, al tiempo que mejora la calidad de vida de los protegidos y sus familias. Por lo anterior vemos como en el curso de vida de la vejez las enfermedades cardiovasculares dentro de las enfermedades no transmisibles.

Mortalidad por Grandes Causas y Subcausas de consulta

Tabla 7. Tasa de Mortalidad por Grandes Causas en el Territorio 2021 - 2022

Grandes Causa	Referencia Departamento				Municipio				Razon de Tasas	Tasa de mortalidad mas alta 2022	Principal Tasa de mortalidad	Comportamiento ultimo año
	N. Atenciones		Tasa de Mortalidad		N. Atenciones		Tasa de Mortalidad					
	2021	2022	2021	2022	2021	2022	2021	2022				
Ciertas Afecciones Originadas En El Periodo Perinatal	72	48	14,16	9,15	0	2	56,98	38,27	0,00		0,00 -	
Enfermedades Sistema Circulatorio	334	384	65,69	73,22	3	2	56,98	38,27	0,52		-18,71 ↘	
Enfermedades Transmisibles	647	178	127,25	33,94	7	3	132,95	57,41	1,69		-75,55 ↘	
Neoplasias	349	351	68,64	66,93	3	6	56,98	114,81	1,72	114,81	57,83 ↗	
Todas Las Demás Enfermedades	314	335	61,76	63,88	4	2	75,97	38,27	0,60		-37,70 ↘	
Causas Externas	276	178	54,28	33,94	3	4	56,98	76,54	2,26		19,56 ↗	

Fuente: Cubos SISPRO estadísticas vitales 2021 - 2022

Subcausas de consulta Genero Femenino		Referencia Departamento				Municipio				Razon de Tasas	Tasa de mortalidad mas alta 2022	Principal Tasa de mortalidad	Comportamiento ultimo año
		N. Atenciones 2021	N. Atenciones 2022	Tasa de Mortalidad 2021	Tasa de Mortalidad 2022	N. Atenciones 2021	N. Atenciones 2022	Tasa de Mortalidad 2021	Tasa de Mortalidad 2022				
Gran Causa	Sub Causa												
	Ciertas Afecciones Originada En El Periodo Perinatal	Feto Y Recién Nacido Afectados Por Ciertas Afecciones Ma	2	1	0,86	0,41	0	0	0,00	0,00	0,00	0,00	-
		Feto Y Recién Nacido Afectados Por Complicaciones Obstét	14	7	6,02	2,87	0	0	0,00	0,00	0,00	0,00	-
		Resto De Ciertas Afecciones Originadas En El Periodo Perin	11	3	4,73	1,23	0	0	0,00	0,00	0,00	0,00	-
		Retardo Del Crecimiento Fetal, Desnutrición Fetal, Gestació	4	1	1,72	0,41	0	0	0,00	0,00	0,00	0,00	-
		Sepsis Bacteriana Del Recién Nacido	0	1	0,00	0,41	0	0	0,00	0,00	0,00	0,00	-
Enfermedades Del Sistema Circulatorio	Trastornos Respiratorios Especificos Del Periodo Perinatal	5	3	2,15	1,23	0	0	0,00	0,00	0,00	0,00	-	
	Aterosclerosis	1	0	0,43	0,00	0	0	0,00	0,00	0,00	0,00	-	
	Enfermedad Cardiopulmonar, Enfermedades De La Circulaci	13	13	5,59	5,33	0	0	0,00	0,00	0,00	0,00	-	
	Enfermedades Cerebrovasculares	25	35	10,75	14,36	0	0	0,00	0,00	0,00	0,00	-	
	Enfermedades Hipertensivas	22	24	9,46	9,84	0	0	0,00	0,00	0,00	0,00	-	
	Enfermedades Isquémicas Del Corazón	61	74	26,24	30,35	1	0	43,18	0,00	0,00	0,00	-43,18	
	Fiebre Reumática Aguda Y Enfermedades Cardíacas Reumát	0	0	0,00	0,00	0	0	0,00	0,00	0,00	0,00	-	
	Insuficiencia Cardíaca	7	10	3,01	4,10	0	0	0,00	0,00	0,00	0,00	-	
	Las Demás Enfermedades Del Sistema Circulatorio	14	13	6,02	5,33	0	0	0,00	0,00	0,00	0,00	-	
	Enfermedades Transmisibles	Ciertas Enfermedades Del Sistema Circulatorio	0	0	0,00	0,00	0	0	0,00	0,00	0,00	0,00	-
Ciertas Enfermedades Transmídas Por Vectores Y Rabia		0	0	0,00	0,00	0	0	0,00	0,00	0,00	0,00	-	
Enfermedad Por El Vih (Sida)		3	5	1,29	2,05	0	0	0,00	0,00	0,00	0,00	-	
Enfermedades Infecciosas Intestinales		2	7	0,86	2,87	0	0	0,00	0,00	0,00	0,00	-	
Infecciones Respiratorias Agudas		18	25	7,74	10,25	0	0	0,00	0,00	0,00	0,00	-	
Meningitis		2	0	0,86	0,00	0	0	0,00	0,00	0,00	0,00	-	
Resto De Ciertas Enfermedades Infecciosas Y Parasitarias		182	26	78,29	10,66	1	0	43,18	0,00	0,00	0,00	-43,18	
Septicemia, Excepto Neonatal		3	4	1,29	1,64	0	0	0,00	0,00	0,00	0,00	-	
Tuberculosis		1	3	0,43	1,23	0	0	0,00	0,00	0,00	0,00	-	
Neoplasias (Tumores)		Leucemia	2	6	0,86	2,46	0	1	0,00	42,61	17,31	42,61	↗
	Tumor Maligno De La Mama De La Mujer	32	24	13,76	9,84	1	1	43,18	42,61	4,33	42,61	↘	
	Tumor Maligno De La Próstata	0	0	0,00	0,00	0	0	0,00	0,00	0,00	0,00	-	
	Tumor Maligno De La Tráquea, Los Bronquios Y El Pulmón	20	16	8,60	6,56	0	0	0,00	0,00	0,00	0,00	-	
	Tumor Maligno De Los Órganos Digestivos Y Del Peritoneo,	26	33	11,18	13,53	1	0	43,18	0,00	0,00	0,00	-43,18	
	Tumor Maligno De Los Órganos Respiratorios E Intratorácic	2	0	0,86	0,00	0	0	0,00	0,00	0,00	0,00	-	
	Tumor Maligno De Otros Órganos Genitourinarios	9	14	3,87	5,74	0	0	0,00	0,00	0,00	0,00	-	
	Tumor Maligno Del Colon Y De La Unión Rectosigmoidea	8	16	3,44	6,56	0	1	0,00	42,61	6,49	42,61	↗	
	Tumor Maligno Del Cuello Del Útero	15	10	6,45	4,10	0	1	0,00	42,61	10,39	42,61	↗	
	Tumor Maligno Del Cuerpo Del Útero	2	3	0,86	1,23	0	0	0,00	0,00	0,00	0,00	-	
	Tumor Maligno Del Estómago	18	10	7,74	4,10	0	0	0,00	0,00	0,00	0,00	-	
	Tumor Maligno Del Tejido Linfático, De Otros Órganos Hemi	7	9	3,01	3,69	0	0	0,00	0,00	0,00	0,00	-	
	Tumor Maligno Del Útero, Parte No Especificada	3	3	1,29	1,23	0	0	0,00	0,00	0,00	0,00	-	
	Tumores In Situ, Benignos Y Los De Comportamiento Incier	5	9	2,15	3,69	0	0	0,00	0,00	0,00	0,00	-	
	Tumores Malignos De Otras Localizaciones Y De Las No Esp	20	20	8,60	8,20	0	0	0,00	0,00	0,00	0,00	-	
	Todas Las Demas Causas	Apendicitis, Hemia De La Cavidad Abdominal Y Obstrucción	8	4	3,44	1,64	0	0	0,00	0,00	0,00	0,00	-
Cirrosis Y Ciertas Otras Enfermedades Crónicas Del Hígado		6	3	2,58	1,23	0	0	0,00	0,00	0,00	0,00	-	
Deficiencias Nutricionales Y Anemias Nutricionales		0	2	0,00	0,82	0	0	0,00	0,00	0,00	0,00	-	
Diabetes Mellitus		15	15	6,45	6,15	0	0	0,00	0,00	0,00	0,00	-	
Embarazo, Parto Y Puerperio		8	2	3,44	0,82	0	0	0,00	0,00	0,00	0,00	-	
Enfermedades Crónicas De Las Vías Respiratorias Inferiores		33	38	14,20	15,59	0	0	0,00	0,00	0,00	0,00	-	
Enfermedades Del Sistema Nervioso, Excepto Meningitis		18	14	7,74	5,74	0	0	0,00	0,00	0,00	0,00	-	
Enfermedades Del Sistema Urinario		24	25	10,32	10,25	0	0	0,00	0,00	0,00	0,00	-	
Hiperplasia De La Próstata		0	0	0,00	0,00	0	0	0,00	0,00	0,00	0,00	-	
Malformaciones Congénitas, Deformidades Y Anomalías Croi		8	13	3,44	5,33	0	0	0,00	0,00	0,00	0,00	-	
Resto De Enfermedades Del Sistema Digestivo		19	17	8,17	6,97	1	0	43,18	0,00	0,00	0,00	-43,18	
Resto De Enfermedades Del Sistema Respiratorio		11	12	4,73	4,92	0	0	0,00	0,00	0,00	0,00	-	
Resto De Las Enfermedades		24	15	10,32	6,15	1	0	43,18	0,00	0,00	0,00	-43,18	
Trastornos Mentales Y Del Comportamiento		2	8	0,86	3,28	0	0	0,00	0,00	0,00	0,00	-	
Causas Externas	Accidentes De Transporte Terrestre	9	3	3,87	1,23	1	0	43,18	0,00	0,00	0,00	-43,18	
	Accidentes Por Disparo De Arma De Fuego	0	0	0,00	0,00	0	0	0,00	0,00	0,00	0,00	-	
	Accidentes Que Obstruyen La Respiración	0	1	0,00	0,41	0	0	0,00	0,00	0,00	0,00	-	
	Agresiones (Homicidios)	7	1	3,01	0,41	0	0	0,00	0,00	0,00	0,00	-	
	Ahogamiento Y Sumersión Accidentales	0	1	0,00	0,41	0	0	0,00	0,00	0,00	0,00	-	
	Caídas	3	1	1,29	0,41	0	1	0,00	42,61	103,88	42,61	↗	
	Envenenamiento Accidental Por, Y Exposición A Sustancias	1	1	0,43	0,41	0	0	0,00	0,00	0,00	0,00	-	
	Eventos De Intención No Determinada	2	4	0,86	1,64	0	0	0,00	0,00	0,00	0,00	-	
	Exposición A La Corriente Eléctrica	0	0	0,00	0,00	0	0	0,00	0,00	0,00	0,00	-	
	Exposición Al Humo, Fuego Y Llamas	0	0	0,00	0,00	0	0	0,00	0,00	0,00	0,00	-	
	Las Demás Causas Externas	0	1	0,00	0,41	0	0	0,00	0,00	0,00	0,00	-	
	Lesiones Autoinfligidas Intencionalmente (Suicidios)	9	2	3,87	0,82	0	0	0,00	0,00	0,00	0,00	-	
	Los Demás Accidentes	2	9	0,86	3,69	0	0	0,00	0,00	0,00	0,00	-	
Los Demás Accidentes De Transporte Y Los No Especificad	0	0	0,00	0,00	0	0	0,00	0,00	0,00	0,00	-		
Sintomas, Signos Y Afecciones Mal Definidas	Signos, Síntomas Y Afecciones Mal Definidas	8	7	3,44	2,87	0	0	0,00	0,00	0,00	0,00	-	

Fuente: Cubos SISPRO estadísticas vitales 2021 - 2022

CARACTERIZACION POBLACIONAL TERRITORIO CALDAS AÑO 2023

Fecha: 28-02-2024

GESTION DEL RIESGO EN SALUD

Versión: 1.0

Página 12 de 17

Subcausas de consulta Genero Masculino		Referencia Departamento				Municipio				Razon de Tasas	Tasa de mortalidad d mas alta 2022	Principal Tasa de mortalidad	Comportamiento ultimo año	
		N. Atenciones 2021	2022	Tasa de Mortalidad 2021	2022	N. Atenciones 2021	2022	Tasa de Mortalidad 2021	2022					
Gran Causa	Sub Causa													
Ciertas Afecciones Originada En El Periodo Perinatal	Feto Y Recién Nacido Afectados Por Ciertas Afecciones Ma	3	2	1,09	0,71	0	0	0,00	0,00	0,00	0,00	0,00	-	
	Feto Y Recién Nacido Afectados Por Complicaciones Obstet	15	8	5,44	2,85	0	0	0,00	0,00	0,00	0,00	0,00	-	
	Resto De Ciertas Afecciones Originadas En El Periodo Perin	11	9	3,99	3,21	0	0	0,00	0,00	0,00	0,00	0,00	-	
	Retardo Del Crecimiento Fetal, Desnutrición Fetal, Gestaci	4	2	1,45	0,71	0	0	0,00	0,00	0,00	0,00	0,00	-	
	Sepsis Bacteriana Del Recién Nacido	2	3	0,72	1,07	0	0	0,00	0,00	0,00	0,00	0,00	-	
	Trastornos Respiratorios Especificos Del Periodo Perinatal	1	8	0,36	2,95	0	0	0,00	0,00	0,00	0,00	0,00	-	
Enfermedades Del Sistema Circulatorio	Aterosclerosis	0	1	0,00	0,36	0	0	0,00	0,00	0,00	0,00	0,00	-	
	Enfermedad Cardiopulmonar, Enfermedades De La Circulaci	19	13	6,89	4,63	0	0	0,00	0,00	0,00	0,00	0,00	-	
	Enfermedades Cerebrovasculares	33	44	11,96	15,68	0	0	0,00	0,00	0,00	0,00	0,00	-	
	Enfermedades Hipertensivas	17	24	6,16	8,55	0	0	0,00	0,00	0,00	0,00	0,00	-	
	Enfermedades Isquémicas Del Corazón	105	109	38,05	38,84	2	2	67,82	69,47	1,79	69,47	Enfermedades Isquémicas Del Corazón	1,65	↗
	Fiebre Reumática Aguda Y Enfermedades Cardíacas Reumát	0	0	0,00	0,00	0	0	0,00	0,00	0,00	0,00	0,00	-	
	Insuficiencia Cardíaca	8	12	2,90	4,28	0	0	0,00	0,00	0,00	0,00	0,00	-	
Enfermedades Transmisibles	Insuficiencia Cardíaca	9	12	3,26	4,28	0	0	0,00	0,00	0,00	0,00	0,00	-	
	Las Demás Enfermedades Del Sistema Circulatorio	0	0	0,00	0,00	0	0	0,00	0,00	0,00	0,00	0,00	-	
	Ciertas Enfermedades Inmunoprevenibles	0	0	0,00	0,00	0	0	0,00	0,00	0,00	0,00	0,00	-	
	Ciertas Enfermedades Transmítidas Por Vectores Y Rabia	0	0	0,00	0,00	0	0	0,00	0,00	0,00	0,00	0,00	-	
	Enfermedad Por El VIH (Sida)	23	16	8,33	5,70	0	1	0,00	34,73	6,09	34,73	Enfermedad Por El VIH (Sida)	34,73	↗
	Enfermedades Infecciosas Intestinales	2	2	0,72	0,71	0	0	0,00	0,00	0,00	0,00	0,00	-	
	Infecciones Respiratorias Agudas	44	34	15,94	12,12	1	1	33,91	34,73	2,87	34,73	Enfermedad Por El VIH (Sida)	0,82	↗
Neoplasias (Tumores)	Meningitis	0	0	0,00	0,00	0	0	0,00	0,00	0,00	0,00	0,00	-	
	Resto De Ciertas Enfermedades Infecciosas Y Parasitarias	352	37	127,56	13,18	5	1	169,55	34,73	2,63	34,73	Enfermedad Por El VIH (Sida)	-124,81	↘
	Septicemia, Excepto Neonatal	6	9	2,17	3,21	0	0	0,00	0,00	0,00	0,00	0,00	-	
	Tuberculosis	9	10	3,26	3,56	0	0	0,00	0,00	0,00	0,00	0,00	-	
	Leucemia	10	2	3,62	0,71	0	0	0,00	0,00	0,00	0,00	0,00	-	
	Tumor Maligno De La Mama De La Mujer	0	0	0,00	0,00	0	0	0,00	0,00	0,00	0,00	0,00	-	
	Tumor Maligno De La Próstata	18	10	6,52	3,56	1	0	33,91	0,00	0,00	0,00	0,00	-33,91	↘
	Tumor Maligno De La Tráquea, Los Bronquios Y El Pulmón	17	29	6,16	10,33	0	0	0,00	0,00	0,00	0,00	0,00	-	
	Tumor Maligno De Los Órganos Digestivos Y Del Peritoneo,	29	38	10,51	13,54	0	0	0,00	0,00	0,00	0,00	0,00	-	
	Tumor Maligno De Los Órganos Respiratorios E Intratorácsi	5	5	1,81	1,78	0	0	0,00	0,00	0,00	0,00	0,00	-	
	Tumor Maligno De Otros Órganos Genitourinarios	9	14	3,26	4,99	0	0	0,00	0,00	0,00	0,00	0,00	-	
Todas Las Demas Causas	Tumor Maligno Del Colon Y De La Unión Rectosigmoidea	11	9	3,99	3,21	0	0	0,00	0,00	0,00	0,00	0,00	-	
	Tumor Maligno Del Cuello Del Útero	0	0	0,00	0,00	0	0	0,00	0,00	0,00	0,00	0,00	-	
	Tumor Maligno Del Cuerpo Del Útero	0	0	0,00	0,00	0	0	0,00	0,00	0,00	0,00	0,00	-	
	Tumor Maligno Del Estómago	27	25	9,78	8,91	0	0	0,00	0,00	0,00	0,00	0,00	-	
	Tumor Maligno Del Tejido Linfático, De Otros Órganos Hemi	12	11	4,35	3,92	0	1	0,00	34,73	8,86	34,73	Tumor Maligno Del Tejido Linfático, De Otros Órganos Hematopoyéticos Y De Tejidos Afines	34,73	↗
	Tumor Maligno Del Útero, Parte No Especificada	0	0	0,00	0,00	0	0	0,00	0,00	0,00	0,00	0,00	-	
	Tumores In Situ, Benignos Y Los De Comportamiento Incier	10	13	3,62	4,63	0	0	0,00	0,00	0,00	0,00	0,00	-	
	Tumores Malignos De Otras Localizaciones Y De Las No Esp	32	22	11,60	7,84	0	1	0,00	34,73	4,43	34,73	Tumores In Situ, Benignos Y Los De Comportamiento Incier	34,73	↗
	Apendicitis, Hemia De La Cavidad Abdominal Y Obstrucción	0	6	0,00	2,14	0	0	0,00	0,00	0,00	0,00	0,00	-	
	Cirrosis Y Ciertas Otras Enfermedades Crónicas Del Hígado	11	6	3,99	2,14	1	0	33,91	0,00	0,00	0,00	0,00	-33,91	↘
	Deficiencias Nutricionales Y Anemias Nutricionales	2	1	0,72	0,36	0	0	0,00	0,00	0,00	0,00	0,00	-	
Causas Externas	Diabetes Mellitus	16	18	5,80	6,41	1	1	33,91	34,73	5,42	34,73	Diabetes Mellitus	0,82	↗
	Embarazo, Parto Y Puerperio	0	0	0,00	0,00	0	0	0,00	0,00	0,00	0,00	0,00	-	
	Enfermedades Crónicas De Las Vías Respiratorias Inferio	25	30	9,06	10,69	0	0	0,00	0,00	0,00	0,00	0,00	-	
	Enfermedades Del Sistema Nervioso, Excepto Meningitis	15	20	5,44	7,13	0	0	0,00	0,00	0,00	0,00	0,00	-	
	Enfermedades Del Sistema Urinario	19	19	6,89	6,77	0	1	0,00	34,73	5,13	34,73	Enfermedades Del Sistema Urinario	34,73	↗
	Hiperplasia De La Próstata	0	1	0,00	0,36	0	0	0,00	0,00	0,00	0,00	0,00	-	
	Malformaciones Congénitas, Deformidades Y Anomalías Cro	6	6	2,17	2,14	0	0	0,00	0,00	0,00	0,00	0,00	-	
	Resto De Enfermedades Del Sistema Digestivo	19	24	6,89	8,55	0	0	0,00	0,00	0,00	0,00	0,00	-	
	Resto De Enfermedades Del Sistema Respiratorio	8	14	2,90	4,99	0	0	0,00	0,00	0,00	0,00	0,00	-	
	Resto De Las Enfermedades	15	14	5,44	4,99	0	0	0,00	0,00	0,00	0,00	0,00	-	
	Trastornos Mentales Y Del Comportamiento	2	8	0,72	2,85	0	0	0,00	0,00	0,00	0,00	0,00	-	
	Sintomas, Signos Y Afecciones Mal Definidas	Accidentes De Transporte Terrestre	58	37	21,02	13,18	0	1	0,00	34,73	2,63	34,73	Accidentes De Transporte Terrestre	34,73
Accidentes Por Disparo De Arma De Fuego		0	0	0,00	0,00	0	0	0,00	0,00	0,00	0,00	0,00	-	
Accidentes Que Obstruyen La Respiración		1	4	0,36	1,43	0	0	0,00	0,00	0,00	0,00	0,00	-	
Agresiones (Homicidios)		103	61	37,32	21,74	1	2	33,91	69,47	3,20	69,47	Agresiones (Homicidios)	35,56	↗
Ahogamiento Y Sumersión Accidentales		4	3	1,45	1,07	1	0	33,91	0,00	0,00	0,00	0,00	-33,91	↘
Caídas		12	6	4,35	2,14	0	0	0,00	0,00	0,00	0,00	0,00	-	
Envenenamiento accidental Por, Y Exposición A Sustancias		2	6	0,72	2,14	0	0	0,00	0,00	0,00	0,00	0,00	-	
Eventos De Intención No Determinada		14	12	5,07	4,28	0	0	0,00	0,00	0,00	0,00	0,00	-	
Exposición A La Corriente Eléctrica		1	0	0,36	0,00	0	0	0,00	0,00	0,00	0,00	0,00	-	
Exposición Al Humo, Fuego Y Llamas		0	0	0,00	0,00	0	0	0,00	0,00	0,00	0,00	0,00	-	
Las Demás Causas Externas		2	2	0,72	0,71	0	0	0,00	0,00	0,00	0,00	0,00	-	
Lesiones Autoinfligidas Intencionalmente (Suicidios)		35	17	12,68	6,06	0	0	0,00	0,00	0,00	0,00	0,00	-	
Los Demás Accidentes	9	6	3,26	2,14	0	0	0,00	0,00	0,00	0,00	0,00	-		
Los Demás Accidentes De Transporte Y Los No Especificad	2	0	0,72	0,00	0	0	0,00	0,00	0,00	0,00	0,00	-		
Sintomas, Signos Y Afecciones Mal Definidas	5	10	1,81	3,56	0	0	0,00	0,00	0,00	0,00	0,00	0,00	-	

Fuente: Cubos SISPRO estadísticas vitales 2021 - 2022

	CARACTERIZACION POBLACIONAL TERRITORIO CALDAS AÑO 2023	Fecha: 28-02-2024
	GESTION DEL RIESGO EN SALUD	Versión: 1.0 Página 13 de 17

COMPORTAMIENTO EVENTOS DE INTERÉS EN SALUD PÚBLICA

La vigilancia epidemiológica es un proceso sistemático el cual requiere de protocolos, fichas de notificación y software (SIVIGILA) del Instituto Nacional de Salud (INS) actualizados y socializados; todos los eventos de Vigilancia en Salud Pública deben notificarse al Ente Territorial independientemente del consentimiento del paciente, teniendo en cuenta que el bien común prima sobre el individual. La información de los eventos de interés en salud pública definidos por el Instituto Nacional de Salud (INS) y notificados al Sistema de Vigilancia en Salud Pública (SIVIGILA) tienen como origen principal las unidades primarias generadoras de datos (UPGD) del país.

La aseguradora consolida y difunde la información sobre los eventos de interés en salud pública del conglomerado poblacional afiliado a Salud Total EPS-S S.A en el Territorio de Caldas, con la retroalimentación recibida del Instituto Nacional de Salud (INS), el manejo de cada uno de los eventos. El seguimiento se realiza de acuerdo con lo establecido en los lineamientos nacionales por el INS para la vigilancia y el control, con el objetivo de planear e implementar acciones en salud desde el aseguramiento y la prestación, cumpliendo la normatividad vigente.

Tabla 8. Distribución de casos de eventos de interés en salud pública confirmados y en estudio, territorio Caldas, año 2023

NOMBRE EVENTO	CASOS	%
VIGILANCIA EN SALUD PÚBLICA DE LA VIOLENCIA DE GÉNERO E INTRAFAMILIAR	18	27,27%
AGRESIONES POR ANIMALES POTENCIALMENTE TRANSMISORES DE RABIA	16	24,24%
MORBILIDAD MATERNA EXTREMA	6	9,09%
CÁNCER DE LA MAMA Y CUELLO UTERINO	5	7,58%
DEFECTOS CONGENITOS	4	6,06%
INTENTO DE SUICIDIO	3	4,55%
TUBERCULOSIS	2	3,03%
DENGUE	2	3,03%
VIH/SIDA/MORTALIDAD POR SIDA	2	3,03%
ENFERMEDADES HUERFANAS - RARAS	2	3,03%
SIFILIS GESTACIONAL	2	3,03%
INFECCIONES DE SITIO QUIRÚRGICO ASOCIADAS A PROCEDIMIENTO MÉDICO QUIRÚRGICO	1	1,52%
INFECCION RESPIRATORIA AGUDA GRAVE IRAG INUSITADA	1	1,52%
HEPATITIS B, C Y COINFECCIÓN HEPATITIS B Y DELTA	1	1,52%
INTOXICACIONES	1	1,52%
Total general	66	100%

Fuente: Notificación Sivigila por Territorio y Territorio de procedencia, Salud Total, año 2023.

Ilustración 2. Distribución de casos de eventos de interés en salud pública por curso de vida, territorio Caldas, año 2023

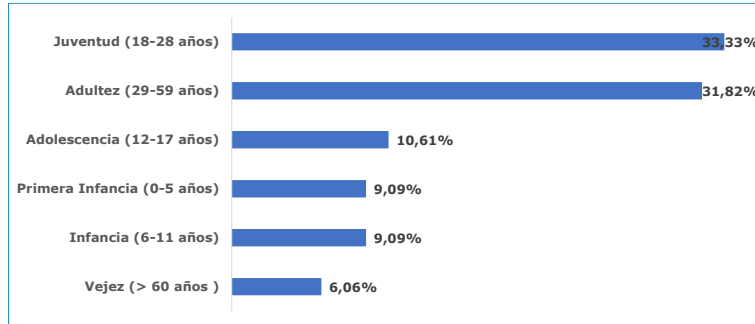

Fuente: Notificación Sivigila por Territorio y Territorio de procedencia, Salud Total, año 2023

Tabla 9. Distribución de casos confirmados y en estudio de mortalidad, territorio Caldas, año 2023

NOMBRE EVENTO	CASOS	%
TUBERCULOSIS	1	100,00%
Total general	1	100%

Fuente: Notificación Sivigila por Territorio y Territorio de procedencia, Salud Total, año 2023

Ilustración 3. Comportamiento notificación de casos por violencia de género, territorio Caldas, año 2023



Fuente: Notificación Sivigila código INS 875 por Territorio y Territorio de residencia, Salud Total, año 2023

Ilustración 4. Comportamiento notificación de casos por violencia de género, variables de interés en víctima, territorio Caldas, año 2023

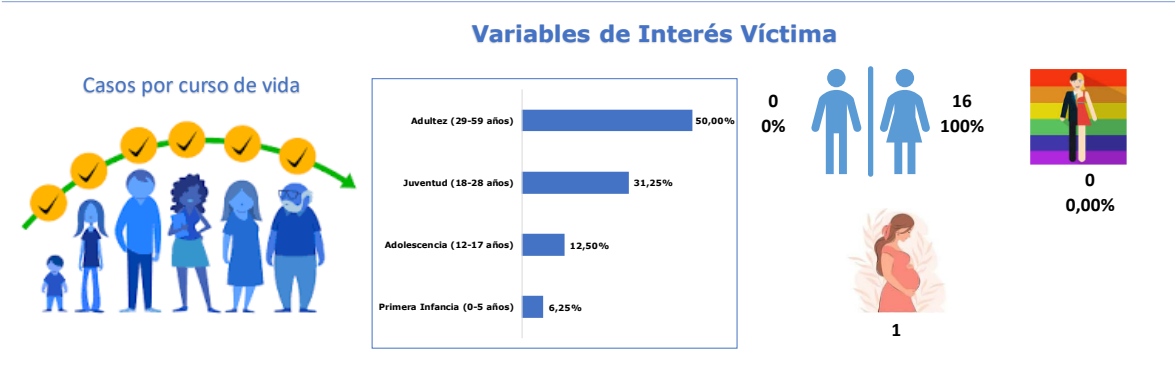

Fuente: Notificación Sivigila código INS 875 por Territorio y Territorio de residencia, Salud Total, año 2023

Ilustración 5. Comportamiento notificación de casos por violencia de género, variables de interés en agresor, territorio Caldas, año 2023

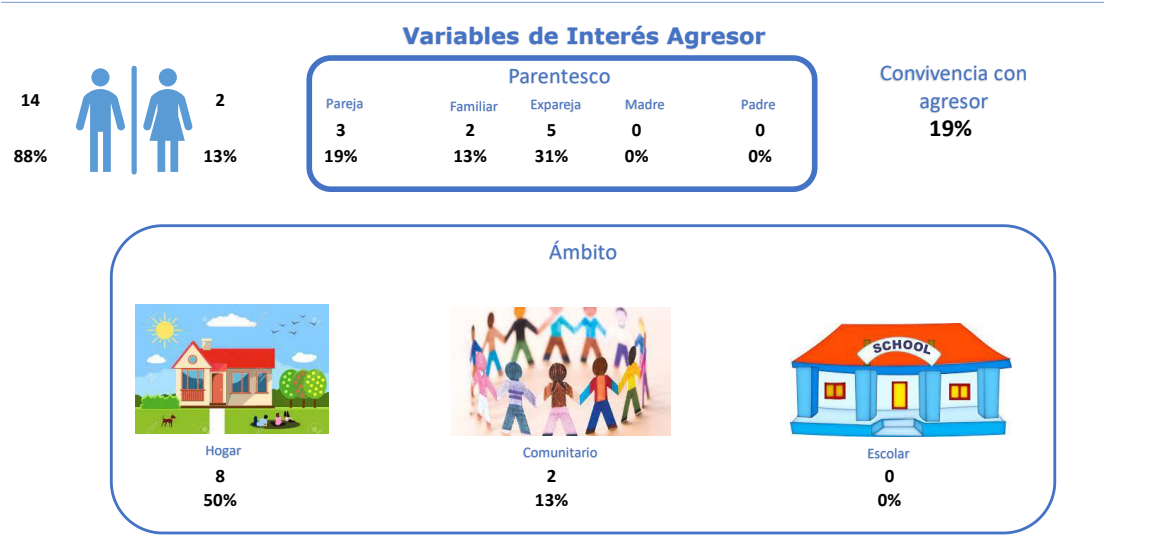

Fuente: Notificación Sivigila código INS 875 por Territorio y Territorio de residencia, Salud Total, año 2023.

Ilustración 6. Comportamiento notificación de casos por intento de suicidio, territorio Caldas, año 2023

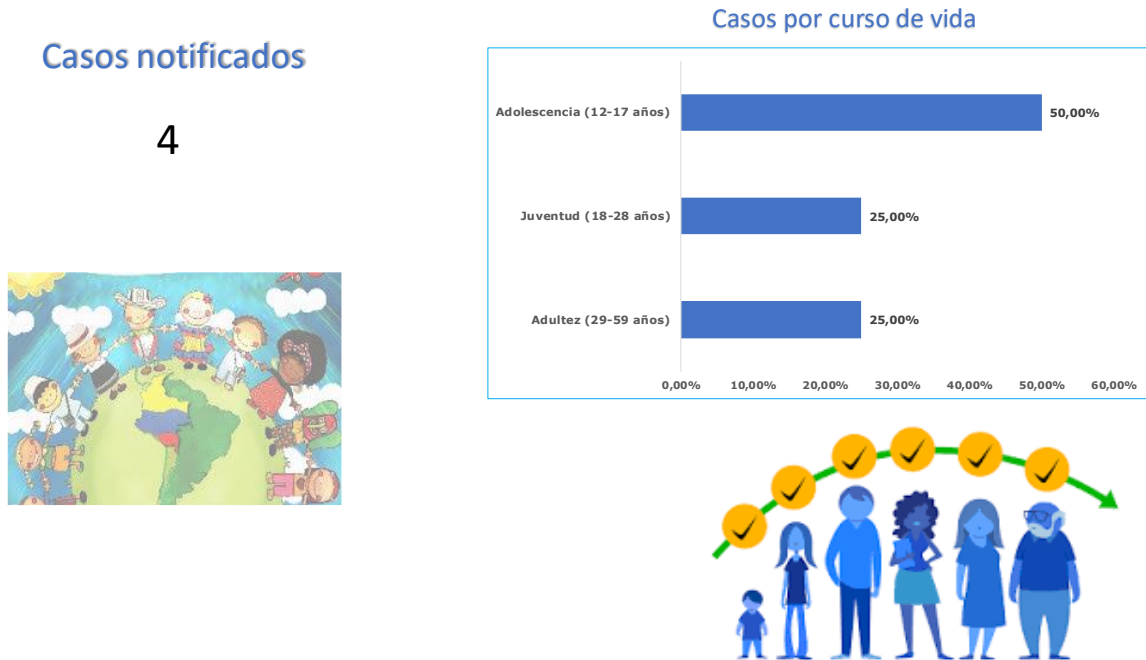

Fuente: Notificación Sivigila código INS 356 por Territorio y Territorio de residencia, Salud Total, año 2023.

Ilustración 7. Variables de interés de los casos notificados por intento de suicidio, territorio Caldas, año 2023

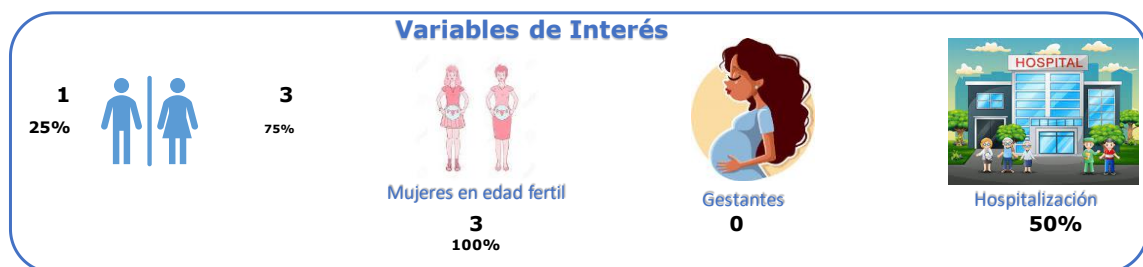

Fuente: Notificación Sivigila código INS 356 por distrito y Territorio de residencia, Salud Total, año 2023.

Matriz de estrategias de gestión para los riesgos priorizados en salud. Salud Total EPS-S

Para cada uno de los riesgos identificados en Salud Total EPS-S se describen los indicadores que nos permiten medir y evaluar la implementación del modelo de atención de gestión de riesgos en salud. Cada estrategia incluye a su vez un componente de vigilancia que hace referencia al ejercicio de verificar el funcionamiento de las estrategias definidas para cada riesgo con el fin de ejercer control sobre el mismo, identificar fallos y oportunidades de mejora y realizar planes de mejoramiento, siempre basada en el comportamiento de los indicadores de salud de los protegidos. Esta parte del proceso inicia desde la definición de los indicadores de seguimiento en la implementación de las estrategias de gestión de riesgo en salud de los protegidos hasta la socialización de las mediciones del impacto con las áreas interesadas.

Siendo el objetivo primario de la gestión el mejoramiento del estado de salud de los protegidos, la medición de su cumplimiento debe estar supeditada a la valoración del impacto de las intervenciones implementadas en la población de afiliados, el cual debe ser evaluado en términos de las ganancias en salud para los pacientes y las eficiencias generadas al Sistema General de Seguridad Social.

Riesgo	Población objeto	Estrategia de gestión	Objetivo general	Descripción operativa	Indicador de resultado	Responsable
Salud infantil y del joven	Protegidos menores de 15 años	- Programa de crecimiento y desarrollo - Programa del joven - Programa de planificación familiar - Estrategia AIEPI	Gestionar el ingreso de la población infantil y joven a los programas de detección temprana buscando implementar las diferentes actividades de promoción y mantenimiento de la salud.	Identificación de la población susceptible de los programas realizando actividades de demanda inducida individual y poblacional. Contratación y seguimiento de IPS de componente primario para la ejecución asistencial. Seguimiento global a través del cumplimiento de los indicadores de consulta de primera vez a los programas de infancia y Joven.	Porcentaje de menores de 10 años con consulta para crecimiento y desarrollo de primera vez. Porcentaje de jóvenes de 10 a 29 años con consulta de Primera vez para la consulta de detección de alteraciones del Joven.	Nacional: Coordinador nacional de PyP. Local: Enfermera jefe de PyP.
Gestantes	Protegidas en gestación, hombres y mujeres en edad fértil.	- Programa de control prenatal - Programa de planificación familiar	Procurar que toda mujer en edad fértil acceda de forma voluntaria a los programas de salud sexual y reproductiva y disfrute de sus servicios y beneficios. En caso de gestación que esta sea exitosa y el producto de la misma sea saludable a través de la identificación oportuna de los factores de riesgo los cuales son intervenidos.	Identificación de las posibles usuarias que cumplan criterios de ingreso al programa de salud sexual y reproductiva con ingreso oportuno a la intervención de la requerido. Contratación y seguimiento de las IPS del componente primario para la ejecución de las actividades de control prenatal y planificación familiar. Contratación y seguimiento de las IPS del componente complementario para la ejecución de las actividades de la atención del parto y el recién nacido. Seguimiento del cumplimiento del mismo e intervención de las desviaciones que se presenten.	Razón de mortalidad materna	Nacional: Líder nacional de salud sexual y reproductiva. Local: Enfermera jefe de PyP.
Salud mental	Protegidos con diagnóstico de enfermedad mental, farmacodependencia, víctimas de violencia de cualquier índole.	Programa de salud mental	Gestionar la identificación de la población con alteración en salud mental con el fin de definir planes de gestión que permitan una intervención oportuna de su condición.	Identificación de la población susceptible de los programas incluyendo actividades de demanda inducida individual y poblacional. Contratación y seguimiento a las IPS del componente primario y complementario que realizan el componente asistencial. Seguimiento global a través del cumplimiento de los indicadores	Porcentaje de pacientes con atención en salud para condición de salud mental.	Nacional: Líder nacional de salud mental. Local: Enfermera jefe de PyP.
Riesgo cardiovascular	Protegidos con diagnóstico confirmado de hipertensión arterial y/o diabetes mellitus.	- Programa de salud cardiovascular - Programa renal - Programa de diabetes	Prevenir, controlar, retrasar y/o evitar la progresión de morbilidad en protegidos con riesgo cardiovascular y mejorar la calidad de vida en las personas que presenten estos padecimientos, mediante intervenciones organizadas basadas en las mejores evidencias científicas.	Actividades de demanda inducida para la captación de la población en riesgo para optimizar la adherencia al programa y el tratamiento oportuno. Garantía del tamizaje renal y las demás actividades asistenciales que lleven al control de las enfermedades precursoras de daño renal. Contratación y seguimiento de las IPS del componente primario y complementario que realizan el componente asistencial. Monitoreo de los indicadores de resultado.	Incidencia de insuficiencia renal crónica en menores de 60 años.	Nacional: Coordinación nacional de Riesgo cardiovascular y Líder nacional de riesgo cardiovascular. Local: Enfermera jefe de POAS.
Artritis	Protegidos con diagnóstico confirmado de artritis	POA de artritis	Asegurar que toda la con diagnóstico confirmado de artritis acceda a la prestación de servicios de salud integrales y oportunos.	Búsqueda de población susceptible de padecer esta patología con confirmación diagnóstica a través de un médico especialista en la patología. Contratación de las IPS del nivel complementario para las actividades de diagnóstico, tratamiento y rehabilitación que se requieran. Seguimiento a la entrega y adherencia al tratamiento.	Porcentaje de pacientes con artritis con remisión de la actividad de la enfermedad	Nacional: Líder nacional de artritis Local: Enfermera jefe de POAS.
Cáncer	Protegidos con diagnóstico confirmado de cáncer (en cualquiera de sus estadios o localizaciones)	POA de Cáncer	Asegurar que toda la población adulta con diagnóstico confirmado de cáncer y población pediátrica con sospecha y confirmación de cáncer accedan a la prestación de servicios de salud integrales y oportunos en cada etapa del proceso diagnóstico, tratamiento, rehabilitación y cuidados paliativos.	Identificación y marcación dentro del sistema de la población con cáncer. Estructuración de modelos de contratación que aseguren por parte de la red del componente complementario, donde se incentive la oportunidad en la atención. Seguimiento a la población en el proceso y monitoreo de los indicadores de oportunidad.	Oportunidad de la atención en cáncer adultos: mama, óvulo, gástrico, colon y recto y próstata, y de leucemia aguda en niños (Tiempo entre el diagnóstico hasta el primer tratamiento en días).	Nacional: Líder nacional de cáncer Local: Enfermera jefe de POAS.
VIH	Protegidos con diagnóstico de infección por el virus de la inmunodeficiencia humana	Programa de atención integral VIH/SIDA	Controlar, intervenir y retrasar la progresión de la enfermedad en protegidos con diagnóstico de infección por el virus del VIH/SIDA mediante actividades organizadas del programa de atención integral de acuerdo a las guías clínicas de manejo.	Diagnóstico precoz en estadio temprano en las IPS del componente primario. Contratación de IPS específicas para el modelo de atención específico en el componente complementario, donde se incentive la adherencia al tratamiento antirretroviral y se mantenga la supresión viral. Monitoreo del cumplimiento de los indicadores y las desviaciones de lo planeado.	Proporción de hospitalización en pacientes con diagnóstico de VIH/SIDA.	Nacional: Líder nacional de VIH Local: Enfermera jefe de POAS.