	CARACTERIZACION POBLACIONAL TERRITORIO ENVIGADO AÑO 2023	Fecha: 28-02-2024
	GESTION DEL RIESGO EN SALUD	Versión: 1.0
		Página 1 de 17

Contenido

Índice de Tablas.....	1
Índice de Ilustración.....	1
INTRODUCCIÓN.....	2
DISTRIBUCIÓN DEMOGRÁFICA.....	3
MORBILIDAD EN CONSULTA EXTERNA.....	6
Morbilidad en Consulta Externa por Curso de Vida.....	7
Mortalidad por Grandes Causas y Subcausas de consulta.....	10
COMPORTAMIENTO EVENTOS DE INTERÉS EN SALUD PÚBLICA.....	13
Matriz de estrategias de gestión para los riesgos priorizados en salud. Salud Total EPS-S.....	17

Índice de Tablas

Tabla 1. Distribución de la Población por Quinquenios y género, año 2023.....	4
Tabla 2. Distribución de la Población Afiliada por Territorio, año 2023.....	4
Tabla 3. Índices Demográficos del Territorio.....	5
Tabla 4. Índices Demográficos del Territorio.....	5
Tabla 5. Indicadores Dinámica Poblacional.....	5
Tabla 6. Grados Causas de Consulta 2021 - 2023. Territorio de Envigado.....	6
Tabla 7. Tasa de Mortalidad por Grandes Causas en el Territorio 2021 - 2022.....	10
Tabla 8. Distribución de casos de eventos de interés en salud pública confirmados y en estudio, territorio Envigado, año 2023.....	13
Tabla 9. Distribución de casos confirmados y en estudio de mortalidad, territorio Envigado, año 2023.....	14

Índice de Ilustración

Ilustración 1. Pirámide Poblacional Envigado año 2023.....	3
Ilustración 2. Distribución de casos de eventos de interés en salud pública por curso de vida, territorio Envigado, año 2023.....	14
Ilustración 3. Comportamiento notificación de casos por violencia de género, territorio Envigado, año 2023.....	14
Ilustración 4. Comportamiento notificación de casos por violencia de género, variables de interés en víctima, territorio Envigado, año 2023.....	15
Ilustración 5. Comportamiento notificación de casos por violencia de género, variables de interés en agresor, territorio Envigado, año 2023.....	15
Ilustración 6. Comportamiento notificación de casos por intento de suicidio, territorio Envigado, año 2023.....	16
Ilustración 7. Variables de interés de los casos notificados por intento de suicidio, territorio Envigado, año 2023.....	16

	CARACTERIZACION POBLACIONAL TERRITORIO ENVIGADO AÑO 2023	Fecha: 28-02-2024
	GESTION DEL RIESGO EN SALUD	Versión: 1.0 Página 2 de 17

INTRODUCCIÓN

Teniendo en cuenta las particularidades de Salud Total EPS-S y de acuerdo con el mapa de procesos, donde Gestión Del Riesgo En Salud hace parte del cor de la institución, al interior se relaciona el procedimiento Caracterización Poblacional, cuya metodología permite identificar y priorizar riesgos en salud de los afiliados a Salud Total EPS-S; utiliza diferentes fuentes de información de las cuales se destacan como externas: cubos SISPRO dispuestos por el MSPS y SIVIGILA.

Este documento presenta las características generales de la población afiliada del Territorio, así como su distribución por grupo de edad y sexo; la información de la morbilidad básicamente describe la distribución y el comportamiento de los principales eventos que inciden en el estado de salud de la población, en este caso se hace referencia a la morbilidad atendida, la cual parte de los registros de los servicios de salud utilizados por los protegidos.

En el siguiente informe se presentan las principales causas de mortalidad de la población afiliada, de forma general, teniendo en cuenta la Lista por Causas y Subcausas de Defunción de la Organización Panamericana de la Salud 6/67 CIE-10. Así mismo se presentan los principales indicadores demográficos e indicadores generales de mortalidad relación de datos del Territorio.

	CARACTERIZACION POBLACIONAL TERRITORIO ENVIGADO AÑO 2023	Fecha: 28-02-2024
	GESTION DEL RIESGO EN SALUD	Versión: 1.0 Página 3 de 17

DISTRIBUCIÓN DEMOGRÁFICA

La demografía involucra por un lado el conocimiento de la estructura de una población y por otra parte los mecanismos por los que se modifican los procesos que determinan la formación, conservación y disminución de esta.

El conocimiento de los aspectos demográficos de la población toma gran importancia, dado que estos se constituyen como unos de los principales elementos para realizar estimaciones y proyecciones a futuro, previsible en tamaño y estructura, así como sus cambios y factores incidentes, los cuales deben tenerse en cuenta para medir y establecer prioridades en salud pública. Esta variabilidad refleja las modificaciones en las necesidades en salud de la población afiliada y generan un escenario para la evaluación, desarrollo y ajuste de políticas institucionales encaminadas a la planeación de la atención en salud de nuestros afiliados.



Fuente: Cubo Sispro-BDUA diciembre 2023

Ilustración 1. Pirámide Poblacional Envigado año 2023

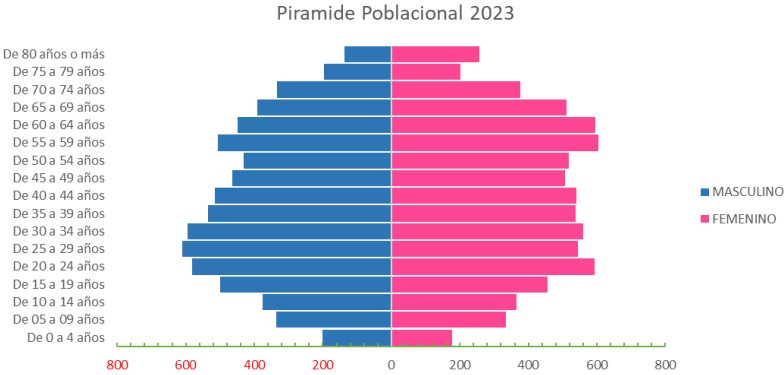

Fuente: Cubo Sispro-BDUA diciembre 2023

Tabla 1. Distribución de la Población por Quinquenios y género, año 2023

Quinquenio	MASCULINO		FEMENINO		TOTAL GENERAL	
	Numero	(%) Porcentaje	Numero	(%) Porcentaje	Numero	(%) Porcentaje
De 0 a 4 años	200	2,80%	177	2,30%	377	2,5%
De 05 a 09 años	336	4,70%	335	4,36%	671	4,5%
De 10 a 14 años	376	5,26%	365	4,75%	741	5,0%
De 15 a 19 años	499	6,98%	457	5,95%	956	6,4%
De 20 a 24 años	581	8,12%	594	7,73%	1.175	7,9%
De 25 a 29 años	611	8,54%	544	7,08%	1.155	7,8%
De 30 a 34 años	594	8,30%	561	7,30%	1.155	7,8%
De 35 a 39 años	535	7,48%	537	6,99%	1.072	7,2%
De 40 a 44 años	516	7,21%	540	7,03%	1.056	7,1%
De 45 a 49 años	464	6,49%	506	6,59%	970	6,5%
De 50 a 54 años	430	6,01%	517	6,73%	947	6,4%
De 55 a 59 años	506	7,07%	605	7,88%	1.111	7,5%
De 60 a 64 años	448	6,26%	596	7,76%	1.044	7,0%
De 65 a 69 años	391	5,47%	512	6,67%	903	6,1%
De 70 a 74 años	334	4,67%	377	4,91%	711	4,8%
De 75 a 79 años	196	2,74%	201	2,62%	397	2,7%
De 80 años o más	136	1,90%	256	3,33%	392	2,6%
Total general	7153	100,00%	7.680	100,00%	14.833	100,0%

Fuente: Cubo Sispro-BDUA diciembre 2023

Tabla 2. Distribución de la Población Afiliada por Territorio, año 2023

Territorio	Población ST	% Población de la EPS Afiliada en el territorio	Población ET	% Población del Territorio afiliada a la EPS
ANTIOQUIA	528.581	10,98%	6.848.360	7,7%
05266 - ENVIGADO	14.833	2,81%	246.327	6,0%

Fuente: Cubo Sispro-BDUA diciembre 2023

Tabla 3. Índices Demográficos del Territorio

Nombre del Indicador	Indicador Nacional para la EAPB (Año 2023)	Indicador para el Territorio (Año 2023)	Interpretación
Población total	4.812.653	14.833	Un 0,3 % de la población afiliada a la EAPB residen en este territorio.
Población Masculina	2.453.076	7.153	El 48 % es población masculina
Población femenina	2.359.577	7.680	El 52 % es población femenina.
Relación hombres:mujer	103,96	93,0	En el territorio por cada 100 mujeres hay 93 hombres.
Razón niños:mujer	18,85	10,0	En el territorio por cada 100 mujeres en edad fértil (15-49años) hay 10 niños y niñas entre 0 y 4 años.
Índice de infancia	20,62	12,0	En el territorio por cada 100 personas hay 12 menores de 15 años.
Índice de juventud	25,92	22,2	En el territorio por cada 100 personas hay 22,2 personas entre 15 a 29 años.
Índice de vejez	7,78	16,2	En el territorio por cada 100 personas hay 16,2 personas mayores de 65 años.
Índice de envejecimiento	37,72	134,3	En el territorio por cada 100 personas menores de 15 años, hay 134,3 personas mayores de 65 años
Índice demográfico de dependen	39,67	39,4	En el territorio por cada 100 personas entre los 15 a 64 años, hay 39,4 personas menores de 15 años y mayores de 65 años (dependientes).
Índice de dependencia infantil	28,81	16,8	En el territorio por cada 100 personas entre los 15 a 64 años, dependen 16,8 menores de 15 años.
Índice de dependencia mayores	10,87	22,5	En el territorio de cada 100 personas entre los 15 a 64 años dependen 22,5 personas mayores de 65 años.
Índice de Friz	91,73	64,5	Representa el porcentaje de población de menos de 20 años (entre 0 y 19 años), con respecto al grupo de población de edades comprendidas entre los 30 y los 49 años. Cuando este índice supera el valor de 160 se considera que la población estudiada es una población joven, mientras que si resulta inferior a 60 se considera una población envejecida.

Fuente: Cubo Sispro-BDUA diciembre 2023

Tabla 4. Índices Demográficos del Territorio

Territorio	Población Total	Población Masculina	Población Femenina	Relación hombres:mujer	Razón niños:mujer	Índice de infancia	Índice de juventud	Índice de vejez	Índice demográfico de dependencia	Índice de dependencia infantil	Índice de dependencia mayores	Índice de Friz
ANTIOQUIA	528.581	281.086	247.495	113,6	16,1	17,63	29,0	6,5	31,8	23,3	8,6	78,7
05266 - ENVIGADO	14.833	7.153	7.680	93,1	10,1	12,1	22,2	16,2	39,4	16,8	22,6	64,5

Fuente: Cubo Sispro-BDUA diciembre 2023

Tabla 5. Indicadores Dinámica Poblacional

Municipio	Tasa bruta de mortalidad - E			Tasa bruta de natalidad - EAPB			Tasa General de Fecundidad - EAPB		
	2020	2021	2022	2020	2021	2022	2020	2021	2022
Departamento	2,80	2,16	3,20	8,97	9,65	8,43	32,53	34,68	30,55
05266 - Envigado	4,11	3,79	9,56	5,94	6,72	4,78	16,50	16,67	18,75

Fuente: Cubo Sispro-Indicadores Caracterización

MORBILIDAD EN CONSULTA EXTERNA

De acuerdo a la información disponible en Cubos SISPRO – reporte RIPS, a partir de los datos consignados, para el año 2023 se registraron las atenciones correspondientes a consultas médicas generales en las IPS primarias de la red prestadora de Salud Total del Territorio.

Tabla 6. Grados Causas de Consulta 2021 - 2023. Territorio de Envigado

Grados Causas	N.Atenciones			Proporcion			Comportamiento
	2021	2022	2023	2021%	2022%	2023%	
Condiciones maternas perinatales	407	133	61	1,40%	0,65%	0,76%	
Condiciones transmisibles y nutricionales	1.836	2.048	922	6,32%	10,06%	11,45%	
Enfermedades no transmisibles	22.763	15.482	6.081	78,31%	76,06%	75,52%	
Lesiones	1.391	866	318	4,79%	4,25%	3,95%	
Signos y síntomas mal definidos	2.672	1.826	670	9,19%	8,97%	8,32%	
Total general	29.069	20.355	8.052	100%	100%	100%	



Fuente: Cubos SISPRO morbilidad ASIS 2021 - 2023

Grados Causas	2021		2022		2023	
	Femenino	Maculino	Femenino	Maculino	Femenino	Maculino
Condiciones maternas perinatales	388	19	110	23	56	5
Condiciones transmisibles y nutricionales	832	998	948	1.100	393	529
Enfermedades no transmisibles	13.590	9.098	8.707	6.775	3.329	2.752
Lesiones	574	813	363	503	126	192
Signos y síntomas mal definidos	1.609	1.047	1.033	793	374	296
Total por genero	16.993	11.975	11.161	9.194	4.278	3.774
Total general	28.968	20.355	8.052			

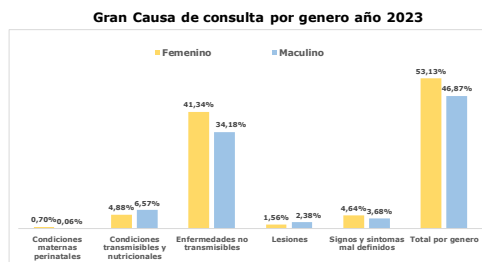

Grados Causas	2021		2022		2023	
	Femenino	Maculino	Femenino	Maculino	Femenino	Maculino
Condiciones maternas perinatales	1,34%	0,07%	0,54%	0,11%	0,70%	0,06%
Condiciones transmisibles y nutricionales	2,87%	3,45%	4,66%	5,40%	4,88%	6,57%
Enfermedades no transmisibles	46,91%	31,41%	42,78%	33,28%	41,34%	34,18%
Lesiones	1,98%	2,81%	1,78%	2,47%	1,56%	2,38%
Signos y síntomas mal definidos	5,55%	3,61%	5,07%	3,90%	4,64%	3,68%
Total por genero	58,66%	41,34%	54,83%	45,17%	53,13%	46,87%

Fuente: Cubos SISPRO morbilidad ASIS 2021 - 2023

Subcausas de consulta Genero Femenino

Grados Causas	Subcausas	2021	2022	2023	2021	2022	2023	Comportamiento	Proporcion mas alta	2023 Principal subcausa de consulta
		N.	N.	N.	%	%	%			
Condiciones maternas perinatales	Condiciones derivadas durante el periodo perinatal	8	11	11	0,05%	0,10%	0,26%		1,05%	Condiciones maternas
	Condiciones maternas	380	99	45	2,24%	0,89%	1,05%			
Condiciones transmisibles y nutricionales	Deficiencias nutricionales	87	55	33	0,51%	0,49%	0,77%		5,26%	Infecciones respiratorias
	Enfermedades infecciosas y parasitarias	369	263	135	2,17%	2,36%	3,16%			
Enfermedades no transmisibles	Infecciones respiratorias	376	630	225	2,21%	5,64%	5,26%		12,65%	Enfermedades cardiovasculares
	Anomalías congénitas	57	46	20	0,34%	0,41%	0,47%			
	Condiciones neuropsiquiátricas	1.223	741	421	7,20%	6,64%	9,84%			
	Condiciones orales	1.241	996	313	7,30%	8,92%	7,32%			
	Desórdenes endocrinos	1.418	995	389	8,34%	8,91%	9,09%			
	Diabetes mellitus	340	241	71	2,00%	2,16%	1,66%			
	Enfermedades cardiovasculares	2.887	1.850	541	16,99%	16,38%	12,65%			
	Enfermedades de la piel	693	408	161	4,08%	3,66%	3,76%			
	Enfermedades de los órganos de los sentidos	733	382	163	4,31%	3,42%	3,81%			
	Enfermedades digestivas	659	503	220	3,88%	4,51%	5,14%			
	Enfermedades genitourinarias	1.480	961	348	8,71%	8,61%	8,13%			
	Enfermedades músculo-esqueléticas	1.941	1.066	456	11,42%	9,55%	10,66%			
Lesiones	Enfermedades respiratorias	545	283	104	3,21%	2,54%	2,43%		2,66%	Traumatismos, envenenamientos u de causas externas
	Neoplasias malignas	123	96	61	0,72%	0,86%	1,43%			
	Otras neoplasias	250	139	61	1,47%	1,25%	1,43%			
Signos y síntomas mal definidos	Lesiones de intensionalidad indeterminada	7	0	0	0,04%	0,00%	0,00%			
	Lesiones intensionales	23	15	1	0,14%	0,13%	0,02%			
	Lesiones no intensionales	57	33	11	0,34%	0,30%	0,26%			
Total general	Traumatismos, envenenamientos u de causas externas	487	315	114	2,87%	2,82%	2,66%			
	Signos y síntomas mal definidos	1.609	1.033	374	9,47%	9,26%	8,74%			

Fuente: Cubos SISPRO morbilidad ASIS 2021 - 2023

Subcausas de consulta Genero Masculino

Grades Causas	Subcausas	2021 N.	2022 N.	2023 N.	2021 %	2022 %	2023 %	Comportamiento	Proporción mas alta	2023 Principal subcausa de consulta
Condiciones maternas perinatales	Condiciones derivadas durante el periodo perinatal	19	23	5	0,16%	0,25%	0,13%		0,13%	Condiciones derivadas durante el periodo perinatal
	Condiciones maternas	0	0	0	0,00%	0,00%	0,00%			
Condiciones transmisibles y nutricionales	Deficiencias nutricionales	28	18	9	0,23%	0,20%	0,24%			
	Enfermedades infecciosas y parasitarias	683	637	287	5,70%	6,93%	7,60%		7,60%	Enfermedades infecciosas y parasitarias
	Infecciones respiratorias	287	445	233	2,40%	4,84%	6,17%			
Enfermedades no transmisibles	Anomalías congénitas	64	38	12	0,53%	0,41%	0,32%			
	Condiciones neuropsiquiátricas	627	532	315	5,24%	5,79%	8,35%			
	Condiciones orales	1.034	916	342	8,63%	9,96%	9,06%			
	Desórdenes endocrinos	593	475	230	4,95%	5,17%	6,09%			
	Diabetes mellitus	367	233	60	3,06%	2,53%	1,59%			
	Enfermedades cardiovasculares	2.139	1.559	551	17,86%	16,96%	14,60%		14,60%	Enfermedades cardiovasculares
	Enfermedades de la piel	485	377	153	4,05%	4,10%	4,05%			
	Enfermedades de los órganos de los sentidos	613	388	176	5,12%	4,22%	4,66%			
	Enfermedades digestivas	594	566	255	4,96%	6,16%	6,76%			
	Enfermedades genitourinarias	606	417	149	5,06%	4,54%	3,55%			
	Enfermedades músculo-esqueléticas	1.087	746	342	9,08%	8,11%	9,06%			
	Enfermedades respiratorias	406	279	103	3,39%	3,03%	2,73%			
	Neoplasias malignas	341	174	36	2,85%	1,89%	0,95%			
Otras neoplasias	142	75	28	1,19%	0,82%	0,74%				
Lesiones	Lesiones de intencionalidad indeterminada	0	2	0	0,00%	0,02%	0,00%			
	Lesiones intensionales	6	3	0	0,05%	0,03%	0,00%			
	Lesiones no intensionales	50	30	10	0,42%	0,33%	0,26%			
Signos y síntomas mal definidos	Traumatismos, envenenamientos u de causas externas	757	468	182	6,32%	5,09%	4,82%		4,82%	Traumatismos, envenenamientos u de causas externas
	Signos y síntomas mal definidos	1.047	793	296	8,74%	8,63%	8,46%			
Total general		11.975	9.194	3.774	100%	100%	100%			

Fuente: Cubos SISPRO morbilidad ASIS 2021 - 2023

Morbilidad en Consulta Externa por Curso de Vida

Subcausas Por Curso de Vida - Primera Infancia (0 - 5 años) año 2023

Gran Causa	Subgrupo de Causa	Femenino	Masculino	Total	% Femenino	% Masculino	% Total	Proporción Gran causa	Proporción subcausa mas alta	Principal subcausa de consulta
Condiciones maternas perinatales	Condiciones derivadas durante el periodo perinatal	11	5	16	3,59%	1,63%	5,23%	5,23%	5,23%	Condiciones derivadas durante el periodo perinatal
	Condiciones maternas	0	0	0	0,00%	0,00%	0,00%			
Condiciones transmisibles y nutricionales	Deficiencias nutricionales	3	3	6	0,98%	0,98%	1,96%	34,31%	24,18%	Infecciones respiratorias
	Enfermedades infecciosas y parasitarias	14	11	25	4,58%	3,59%	8,17%			
	Infecciones respiratorias	28	46	74	9,15%	15,03%	24,18%			
Enfermedades no transmisibles	Anomalías congénitas	3	6	9	0,98%	1,96%	2,94%			
	Condiciones neuropsiquiátricas	3	4	7	0,98%	1,31%	2,29%			
	Condiciones orales	5	13	18	1,63%	4,25%	5,88%			
	Desórdenes endocrinos	1	3	4	0,33%	0,98%	1,31%			
	Diabetes mellitus	0	0	0	0,00%	0,00%	0,00%			
	Enfermedades cardiovasculares	0	0	0	0,00%	0,00%	0,00%			
	Enfermedades de la piel	8	6	14	2,61%	1,96%	4,58%	41,83%	10,78%	Enfermedades respiratorias
	Enfermedades de los órganos de los sentidos	4	7	11	1,31%	2,29%	3,59%			
	Enfermedades digestivas	9	13	22	2,94%	4,25%	7,19%			
	Enfermedades genitourinarias	2	4	6	0,65%	1,31%	1,96%			
	Enfermedades músculo-esqueléticas	0	3	3	0,00%	0,98%	0,98%			
	Enfermedades respiratorias	18	15	33	5,88%	4,90%	10,78%			
	Neoplasias malignas	0	0	0	0,00%	0,00%	0,00%			
Otras neoplasias	0	1	1	0,00%	0,33%	0,33%				
Lesiones	Lesiones de intencionalidad indeterminada	0	0	0	0,00%	0,00%	0,00%			
	Lesiones intensionales	0	0	0	0,00%	0,00%	0,00%			
	Lesiones no intensionales	0	0	0	0,00%	0,00%	0,00%	3,92%	3,92%	Traumatismos, envenenamientos u de causas externas
Signos y síntomas mal definidos	Traumatismos, envenenamientos u de causas externas	5	7	12	1,63%	2,29%	3,92%			
	Signos y síntomas mal definidos	20	25	45	6,54%	8,17%	14,71%	14,71%	100%	
Total general		134	172	306	43,79%	56,21%	100%			

Fuente: Cubos SISPRO morbilidad ASIS 2021 - 2023

Subcausas Por Curso de Vida - Infancia (6 - 11 años) año 2023

Gran Causa	Subgrupo de Causa	Femenino	Masculino	Total	% Femenino	% Masculino	% Total	Proporción Gran causa	Proporción subcausa mas alta	Principal subcausa de consulta
Condiciones maternas perinatales	Condiciones derivadas durante el periodo perinatal	0	0	0	0,00%	0,00%	0,00%	0,00%	0,00%	
	Condiciones maternas	0	0	0	0,00%	0,00%	0,00%			
Condiciones transmisibles y nutricionales	Deficiencias nutricionales	0	2	2	0,00%	0,89%	0,89%	13,39%	6,25%	Enfermedades infecciosas y parasitarias
	Enfermedades infecciosas y parasitarias	3	11	14	1,34%	4,91%	6,25%			
	Infecciones respiratorias	8	6	14	3,57%	2,68%	6,25%			
Enfermedades no transmisibles	Anomalías congénitas	3	1	4	1,34%	0,45%	1,79%			
	Condiciones neuropsiquiátricas	7	3	10	3,13%	1,34%	4,46%			
	Condiciones orales	22	25	47	9,82%	11,16%	20,98%			
	Desórdenes endocrinos	2	0	2	0,89%	0,00%	0,89%			
	Diabetes mellitus	0	0	0	0,00%	0,00%	0,00%			
	Enfermedades cardiovasculares	2	0	2	0,89%	0,00%	0,89%			
	Enfermedades de la piel	9	0	9	4,02%	0,00%	4,02%			
	Enfermedades de los órganos de los sentidos	5	4	9	2,23%	1,79%	4,02%			
	Enfermedades digestivas	12	5	17	5,36%	2,23%	7,59%			
	Enfermedades genitourinarias	4	3	7	1,79%	1,34%	3,13%			
	Enfermedades músculo-esqueléticas	8	1	9	3,57%	0,45%	4,02%			
	Enfermedades respiratorias	15	16	31	6,70%	7,14%	13,84%			
	Neoplasias malignas	0	0	0	0,00%	0,00%	0,00%			
Otras neoplasias	0	1	1	0,00%	0,45%	0,45%				
Lesiones	Lesiones de intencionalidad indeterminada	0	0	0	0,00%	0,00%	0,00%			
	Lesiones intensionales	0	0	0	0,00%	0,00%	0,00%			
	Lesiones no intensionales	0	10	10	0,00%	4,46%	4,46%	4,46%	4,46%	Traumatismos, envenenamientos u de causas externas
Signos y síntomas mal definidos	Traumatismos, envenenamientos u de causas externas	15	21	36	6,70%	9,38%	16,07%			
	Signos y síntomas mal definidos	15	109	224	51,34%	48,66%	100%	16,07%	16,07%	

Fuente: Cubos SISPRO morbilidad ASIS 2021 - 2023

Al validar los cursos de vida de Primera Infancia e Infancia con las condiciones transmisibles y nutricionales, es importante continuar fortaleciendo el proceso de prevención e intervención de las infecciones respiratorias agudas, respecto a las enfermedades prevalentes en la infancia como la enfermedad diarreica aguda (EDA) y

la infección respiratoria aguda (IRA) se hace importante dar continuidad a la implementación y seguimiento de la estrategia AIEPI (Atención integral a las enfermedades prevalentes en la infancia).

Subcausas Por Curso de Vida - Adolescencia (12 - 17 años) año 2023

Gran Causa	Subgrupo de Causa	Femenino	Masculino	Total	% Total			Proporción Gran causa	Proporción subcausa mas alta	Principal subcausa de consulta
					Femenino	Masculino	% Total			
Condiciones maternas perinatales	Condiciones derivadas durante el periodo perinatal	0	0	0	0,00%	0,00%	0,00%	2,69%	2,69%	Condiciones maternas
	Condiciones maternas	18	0	18	2,69%	0,00%	2,69%			
Condiciones transmisibles y nutricionales	Deficiencias nutricionales	6	3	9	0,90%	0,45%	1,35%	9,58%	4,94%	Infecciones respiratorias
	Enfermedades infecciosas y parasitarias	9	13	22	1,35%	1,95%	3,29%			
Enfermedades no transmisibles	Infecciones respiratorias	13	20	33	1,95%	2,99%	4,94%	69,76%	19,01%	Condiciones neuropsiquiátricas
	Anomalías congénitas	5	1	6	0,75%	0,15%	0,90%			
	Condiciones neuropsiquiátricas	91	36	127	13,62%	5,39%	19,01%			
	Condiciones orales	32	45	77	4,79%	6,74%	11,53%			
	Desórdenes endocrinos	25	12	37	3,74%	1,80%	5,54%			
	Diabetes mellitus	0	0	0	0,00%	0,00%	0,00%			
	Enfermedades cardiovasculares	0	2	2	0,00%	0,30%	0,30%			
	Enfermedades de la piel	25	19	44	3,74%	2,84%	6,59%			
	Enfermedades de los órganos de los sentidos	9	17	26	1,35%	2,54%	3,89%			
	Enfermedades digestivas	20	13	33	2,99%	1,95%	4,94%			
	Enfermedades genitourinarias	20	2	22	2,99%	0,30%	3,29%			
	Enfermedades músculo-esqueléticas	25	34	59	3,74%	5,09%	8,83%			
	Enfermedades respiratorias	12	16	28	1,80%	2,40%	4,19%			
	Neoplasias malignas	0	0	0	0,00%	0,00%	0,00%			
	Otras neoplasias	5	0	5	0,75%	0,00%	0,75%			
Lesiones	Lesiones de intensionalidad indeterminada	0	0	0	0,00%	0,00%	0,00%	5,54%	4,94%	Traumatismos, envenenamientos u de causas externas
	Lesiones no intensionales	0	0	0	0,00%	0,00%	0,00%			
Signos y síntomas mal definidos	Lesiones no intensionales	0	4	4	0,00%	0,60%	0,60%	12,43%		
	Traumatismos, envenenamientos u de causas externas	9	24	33	1,35%	3,39%	4,94%			
	Signos y síntomas mal definidos	42	41	83	6,29%	6,14%	12,43%			
	Total general	366	302	668	54,79%	45,21%	100%			

Fuente: Cubos SISPRO morbilidad ASIS 2021 - 2023

Subcausas Por Curso de Vida - Juventud (18 - 28 años) año 2023

Gran Causa	Subgrupo de Causa	Femenino	Masculino	Total	% Total			Proporción Gran causa	Proporción subcausa mas alta	Principal subcausa de consulta
					Femenino	Masculino	% Total			
Condiciones maternas perinatales	Condiciones derivadas durante el periodo perinatal	0	0	0	0,00%	0,00%	0,00%	0,46%	0,46%	Condiciones maternas
	Condiciones maternas	6	0	6	0,46%	0,00%	0,46%			
Condiciones transmisibles y nutricionales	Deficiencias nutricionales	7	0	7	0,54%	0,00%	0,54%	17,63%	8,58%	Infecciones respiratorias
	Enfermedades infecciosas y parasitarias	44	66	110	3,40%	5,10%	8,51%			
Enfermedades no transmisibles	Infecciones respiratorias	54	57	111	4,18%	4,41%	8,58%	67,29%	12,61%	Condiciones neuropsiquiátricas
	Anomalías congénitas	3	2	5	0,23%	0,15%	0,39%			
	Condiciones neuropsiquiátricas	96	67	163	7,42%	5,18%	12,61%			
	Condiciones orales	69	59	128	5,34%	4,56%	9,90%			
	Desórdenes endocrinos	56	5	61	4,33%	0,39%	4,72%			
	Diabetes mellitus	2	2	4	0,15%	0,15%	0,31%			
	Enfermedades cardiovasculares	6	8	14	0,46%	0,62%	1,08%			
	Enfermedades de la piel	31	31	62	2,40%	2,40%	4,80%			
	Enfermedades de los órganos de los sentidos	36	16	52	2,78%	1,24%	4,02%			
	Enfermedades digestivas	31	67	98	2,40%	5,18%	7,58%			
	Enfermedades genitourinarias	105	20	125	8,12%	1,55%	9,67%			
	Enfermedades músculo-esqueléticas	60	62	122	4,64%	4,80%	9,44%			
	Enfermedades respiratorias	18	9	27	1,39%	0,70%	2,09%			
	Neoplasias malignas	0	1	1	0,00%	0,08%	0,08%			
	Otras neoplasias	4	4	8	0,31%	0,31%	0,62%			
Lesiones	Lesiones de intensionalidad indeterminada	0	0	0	0,00%	0,00%	0,00%	4,72%	4,49%	Traumatismos, envenenamientos u de causas externas
	Lesiones no intensionales	0	2	2	0,00%	0,15%	0,15%			
Signos y síntomas mal definidos	Traumatismos, envenenamientos u de causas externas	22	36	58	1,70%	2,78%	4,49%	9,90%	9,90%	
	Signos y síntomas mal definidos	79	49	128	6,11%	3,79%	9,90%			
	Total general	730	563	1.293	56,46%	43,54%	100%			

Fuente: Cubos SISPRO morbilidad ASIS 2021 - 2023

La identificación del consumo de sustancias tanto lícitas como ilícitas; con el fin de iniciar actividades con el paciente consumidor para incentivarlo y apoyarlo en la cesación del consumo. Esto es de importancia, teniendo en cuenta que se ha evidenciado un inicio temprano de consumo en la población adolescente.

Subcausas Por Curso de Vida - Adultez (29 - 59 años) año 2023

Gran Causa	Subgrupo de Causa	Femenino	Masculino	Total	% Total			Proporcion Gran causa	Proporcion subcausa mas alta	Principal subcausa de consulta
					Femenino	Masculino	% Total			
Condiciones maternas perinatales	Condiciones derivadas durante el periodo perinatal	0	0	0	0,00%	0,00%	0,00%	0,51%	0,51%	Condiciones maternas
	Condiciones maternas	21	0	21	0,51%	0,00%	0,51%			
Condiciones transmisibles y nutricionales	Deficiencias nutricionales	17	0	17	0,41%	0,00%	0,41%	10,88%	5,31%	Enfermedades infecciosas y parasitarias
	Enfermedades infecciosas y parasitarias	58	162	220	1,40%	3,91%	5,31%			
Enfermedades no transmisibles	Infecciones respiratorias	114	100	214	2,75%	2,41%	5,16%	77,12%	12,69%	Enfermedades cardiovasculares
	Anomalías congénitas	6	1	7	0,14%	0,02%	0,17%			
	Condiciones neuropsiquiátricas	192	179	371	4,63%	4,32%	8,95%			
	Condiciones orales	160	173	333	3,86%	4,17%	8,04%			
	Desórdenes endocrinos	240	158	398	5,79%	3,81%	9,60%			
	Diabetes mellitus	42	36	78	1,01%	0,87%	1,88%			
	Enfermedades cardiovasculares	263	263	526	6,35%	6,35%	12,69%			
	Enfermedades de la piel	66	77	143	1,59%	1,86%	3,45%			
	Enfermedades de los órganos de los sentidos	82	93	175	1,98%	2,24%	4,22%			
	Enfermedades digestivas	122	124	246	2,94%	3,23%	6,18%			
	Enfermedades genitourinarias	186	77	263	4,49%	1,86%	6,35%			
	Enfermedades musculo-esqueléticas	271	191	462	6,54%	4,61%	11,15%			
	Enfermedades respiratorias	36	32	68	0,87%	0,77%	1,64%			
	Neoplasias malignas	38	18	56	0,92%	0,43%	1,35%			
	Otras neoplasias	41	19	60	0,99%	0,46%	1,45%			
Lesiones	Lesiones de intensionalidad indeterminada	0	0	0	0,00%	0,00%	0,00%	3,96%	3,67%	Traumatismos, envenenamientos u de causas externas
	Lesiones intensionales	0	0	0	0,00%	0,00%	0,00%			
	Lesiones no intensionales	8	4	12	0,10%	0,19%	0,29%			
	Traumatismos, envenenamientos u de causas externas	66	86	152	1,59%	2,08%	3,67%			
Signos y síntomas mal definidos	Signos y síntomas mal definidos	190	122	312	4,58%	2,94%	7,53%	7,53%	100%	
	Total general	2.219	1.925	4.144	53,55%	46,45%	100%			

Fuente: Cubos SISPRO morbilidad ASIS 2021 - 2023

Subcausas Por Curso de Vida - Vejez (> 60 años) año 2023

Gran Causa	Subgrupo de Causa	Femenino	Masculino	Total	% Total			Proporcion Gran causa	Proporcion subcausa mas alta	Principal subcausa de consulta
					Femenino	Masculino	% Total			
Condiciones transmisibles y nutricionales	Deficiencias nutricionales	0	1	1	0,00%	0,07%	0,07%	3,11%	2,19%	Enfermedades infecciosas y parasitarias
	Enfermedades infecciosas y parasitarias	7	24	31	0,49%	1,69%	2,19%			
	Infecciones respiratorias	8	4	12	0,56%	0,28%	0,85%			
Enfermedades no transmisibles	Anomalías congénitas	0	1	1	0,00%	0,07%	0,07%	89,84%	38,67%	Enfermedades cardiovasculares
	Condiciones neuropsiquiátricas	32	26	58	2,26%	1,83%	4,09%			
	Condiciones orales	25	27	52	1,76%	1,91%	3,67%			
	Desórdenes endocrinos	65	52	117	4,59%	3,67%	8,26%			
	Diabetes mellitus	27	22	49	1,91%	1,35%	3,46%			
	Enfermedades cardiovasculares	270	278	548	19,05%	19,62%	38,67%			
	Enfermedades de la piel	22	20	42	1,55%	1,41%	2,96%			
	Enfermedades de los órganos de los sentidos	27	39	66	1,91%	2,75%	4,66%			
	Enfermedades digestivas	26	23	49	1,83%	1,62%	3,46%			
	Enfermedades genitourinarias	31	43	74	2,19%	3,03%	5,22%			
	Enfermedades musculo-esqueléticas	92	51	143	6,49%	3,60%	10,09%			
	Enfermedades respiratorias	5	15	20	0,35%	1,06%	1,41%			
Neoplasias malignas	23	17	40	1,62%	1,20%	2,82%				
Otras neoplasias	11	3	14	0,78%	0,21%	0,99%				
Lesiones	Lesiones de intensionalidad indeterminada	0	0	0	0,00%	0,00%	0,00%	2,40%	2,19%	Traumatismos, envenenamientos u de causas externas
	Lesiones intensionales	0	0	0	0,00%	0,00%	0,00%			
	Lesiones no intensionales	3	0	3	0,21%	0,00%	0,21%			
	Traumatismos, envenenamientos u de causas externas	12	19	31	0,85%	1,34%	2,19%			
Signos y síntomas mal definidos	Signos y síntomas mal definidos	28	38	66	1,98%	2,68%	4,66%	4,66%	100%	
	Total general	714	703	1.417	50,39%	49,61%	100,00%			

Fuente: Cubos SISPRO morbilidad ASIS 2021 - 2023

La salud cardiovascular es una prioridad a nivel mundial considerando que es una de las primeras causas de morbimortalidad en adultos, siendo por tanto un problema de salud pública. Adicionalmente, teniendo en cuenta la historia natural de la enfermedad y su cronicidad, se ha comprobado que la intervención temprana de los factores de riesgo mediante programas o procesos ordenados de atenciones disminuye la presentación de complicaciones y la mortalidad, al tiempo que mejora la calidad de vida de los protegidos y sus familias. Por lo anterior vemos como en el curso de vida de la vejez las enfermedades cardiovasculares dentro de las enfermedades no transmisibles.

Mortalidad por Grandes Causas y Subcausas de consulta

Tabla 7. Tasa de Mortalidad por Grandes Causas en el Territorio 2021 - 2022

Grandes Causa	Referencia Departamento				Municipio				Razon de Tasas	Tasa de mortalidad más alta 2022	Principal Tasa de mortalidad	Comportamiento ultimo año
	N. Atenciones		Tasa de Mortalidad		N. Atenciones		Tasa de Mortalidad					
	2021	2022	2021	2022	2021	2022	2021	2022				
Ciertas Afecciones Originadas En El Periodo Perinatal	72	48	14,16	9,15	1	1	6,56	6,46	0,71		-0,11 ↘	
Enfermedades Sistema Circulatorio	334	384	65,69	73,22	12	18	78,75	116,22	1,59		37,47 ↗	
Enfermedades Transmisibles	647	178	127,25	33,94	14	3	91,87	19,37	0,57		-72,50 ↘	
Neoplasias	349	351	68,64	66,93	14	19	91,87	122,68	1,83	122,68	30,81 ↗	
Todas Las Demás Enfermedades	314	335	61,76	63,88	8	13	52,50	83,94	1,31		31,44 ↗	
Causas Externas	276	178	54,28	33,94	4	1	26,25	6,46	0,19		-19,79 ↘	

Fuente: Cubos SISPRO estadísticas vitales 2021 - 2022

Subcausas de consulta Genero Femenino		Referencia Departamento				Municipio				Razon de Tasas	Tasa de mortalidad mas alta 2022	Principal Tasa de mortalidad	Comportamiento ultimo año
		N. Atenciones 2021	N. Atenciones 2022	Tasa de Mortalidad 2021	Tasa de Mortalidad 2022	N. Atenciones 2021	N. Atenciones 2022	Tasa de Mortalidad 2021	Tasa de Mortalidad 2022				
Ciertas Afecciones Originada En El Periodo Perinatal	Feto Y Recién Nacido Afectados Por Ciertas Afecciones Ma	2	1	0,86	0,41	0	0	0,00	0,00	0,00	0,00	-	
	Feto Y Recién Nacido Afectados Por Complicaciones Obstet	14	7	6,02	2,87	0	0	0,00	0,00	0,00	0,00	-	
	Resto De Ciertas Afecciones Originadas En El Periodo Perin	11	3	4,73	1,23	0	0	0,00	0,00	0,00	0,00	-	
	Retardo Del Crecimiento Fetal, Desnutrición Fetal, Gestació	4	1	1,72	0,41	0	0	0,00	0,00	0,00	0,00	-	
	Sepsis Bacteriana Del Recién Nacido	0	1	0,00	0,41	0	0	0,00	0,00	0,00	0,00	-	
	Trastornos Respiratorios Específicos Del Periodo Perinatal	5	3	2,15	1,23	0	0	0,00	0,00	0,00	0,00	-	
Enfermedades Del Sistema Circulatorio	Aterosclerosis	1	0	0,43	0,00	0	0	0,00	0,00	0,00	0,00	-	
	Enfermedad Cardiopulmonar, Enfermedades De La Circulaci	13	13	5,59	5,33	1	0	12,95	0,00	0,00	0,00	-12,95 ↘	
	Enfermedades Cerebrovasculares	25	35	10,75	14,36	0	2	0,00	25,31	1,76	63,27	25,31 ↗	
	Enfermedades Hipertensivas	22	24	9,46	9,84	0	1	0,00	12,65	1,29	63,27	12,65 ↗	
	Enfermedades Isquémicas Del Corazón	61	74	26,24	30,35	3	5	38,85	63,27	2,08	63,27	24,42 ↗	
	Fiebre Reumática Aguda Y Enfermedades Cardíacas Reumát	0	0	0,00	0,00	0	0	0,00	0,00	0,00	0,00	-	
	Insuficiencia Cardíaca	7	10	3,01	4,10	0	0	0,00	12,65	3,09	63,27	12,65 ↗	
	Las Demás Enfermedades Del Sistema Circulatorio	14	13	6,02	5,33	0	1	0,00	12,65	0,00	63,27	0,00 ↘	
	Ciertas Enfermedades Inmunoprevenibles	0	0	0,00	0,00	0	0	0,00	0,00	0,00	0,00	-	
	Ciertas Enfermedades Transmítidas Por Vectores Y Rabia	0	0	0,00	0,00	0	0	0,00	0,00	0,00	0,00	-	
Enfermedades Transmisibles	Enfermedad Por El Vih (Sida)	3	5	1,29	2,05	0	0	0,00	0,00	0,00	0,00	-	
	Enfermedades Infecciosas Intestinales	2	7	0,86	2,87	0	0	0,00	0,00	0,00	0,00	-	
	Infecciones Respiratorias Agudas	18	25	7,74	10,25	1	0	12,95	0,00	0,00	25,31	Resto De Ciertas Enfermedades Infecciosas Y Parasitarias -12,95 ↘	
	Meningitis	2	0	0,86	0,00	0	0	0,00	0,00	0,00	25,31	0,00 ↘	
	Resto De Ciertas Enfermedades Infecciosas Y Parasitarias	182	26	78,29	10,66	2	2	25,90	25,31	2,37	25,31	-0,59 ↘	
	Septicemia, Excepto Neonatal	3	4	1,29	1,64	0	0	0,00	0,00	0,00	25,31	0,00 ↘	
	Tuberculosis	1	3	0,43	1,23	0	0	0,00	0,00	0,00	25,31	0,00 ↘	
	Leucemia	2	6	0,86	2,46	0	0	0,00	0,00	0,00	25,31	0,00 ↘	
Neoplasias (Tumores)	Tumor Maligno De La Mama De La Mujer	32	24	13,76	9,84	1	2	12,95	25,31	2,57	25,31	12,36 ↗	
	Tumor Maligno De La Próstata	0	0	0,00	0,00	0	0	0,00	0,00	0,00	25,31	0,00 ↘	
	Tumor Maligno De La Tráquea, Los Bronquios Y El Pulmón	20	16	8,60	6,56	0	0	0,00	0,00	0,00	25,31	0,00 ↘	
	Tumor Maligno De Los Órganos Digestivos Y Del Peritoneo,	26	33	11,18	13,53	0	1	0,00	12,65	0,93	25,31	12,65 ↗	
	Tumor Maligno De Los Órganos Respiratorios E Intratoráxic	2	0	0,86	0,00	0	0	0,00	0,00	0,00	25,31	0,00 ↘	
	Tumor Maligno De Otros Órganos Genitourinarios	9	14	3,87	5,74	1	0	12,95	0,00	0,00	25,31	-12,95 ↘	
	Tumor Maligno Del Colon Y De La Unión Rectosigmoidea	8	16	3,44	6,56	1	2	12,95	25,31	3,86	25,31	12,36 ↗	
	Tumor Maligno Del Cuello Del Útero	15	10	6,45	4,10	1	0	12,95	0,00	0,00	25,31	-12,95 ↘	
	Tumor Maligno Del Cuerpo Del Útero	2	3	0,86	1,23	0	0	0,00	0,00	0,00	25,31	0,00 ↘	
	Tumor Maligno Del Estómago	18	10	7,74	4,10	0	0	0,00	0,00	0,00	25,31	0,00 ↘	
	Tumor Maligno Del Tejido Linfático, De Otros Órganos Hemi	7	9	3,01	3,69	1	0	12,95	0,00	0,00	25,31	-12,95 ↘	
	Tumor Maligno Del Útero, Parte No Especificada	3	3	1,29	1,23	0	1	0,00	12,65	10,28	25,31	12,65 ↗	
	Tumores In Situ, Benignos Y Los De Comportamiento Incier	5	9	2,15	3,69	0	1	0,00	12,65	3,43	25,31	12,65 ↗	
	Tumores Malignos De Otras Localizaciones Y De Las No Esp	20	20	8,60	8,20	1	1	12,95	12,65	1,54	25,31	-0,30 ↘	
Todas Las Demas Causas	Apendicitis, Hemia De La Cavidad Abdominal Y Obstrucción	8	4	3,44	1,64	0	1	0,00	12,65	7,71	25,31	12,65 ↗	
	Cirrosis Y Ciertas Otras Enfermedades Crónicas Del Hígado	6	3	2,58	1,23	1	0	12,95	0,00	0,00	25,31	-12,95 ↘	
	Deficiencias Nutricionales Y Anemias Nutricionales	0	2	0,00	0,82	0	0	0,00	0,00	0,00	25,31	0,00 ↘	
	Diabetes Mellitus	15	15	6,45	6,15	0	0	0,00	0,00	0,00	25,31	0,00 ↘	
	Embarazo, Parto Y Puerperio	8	2	3,44	0,82	0	0	0,00	0,00	0,00	25,31	0,00 ↘	
	Enfermedades Crónicas De Las Vías Respiratorias Inferiores	33	38	14,20	15,59	1	3	12,95	37,96	2,44	37,96	25,01 ↗	
	Enfermedades Del Sistema Nervioso, Excepto Meningitis	18	14	7,74	5,74	2	0	25,90	0,00	0,00	37,96	-25,90 ↘	
	Enfermedades Del Sistema Urinario	24	25	10,32	10,25	1	1	12,95	12,65	1,23	37,96	-0,30 ↘	
	Hiperplasia De La Próstata	0	0	0,00	0,00	0	0	0,00	0,00	0,00	37,96	0,00 ↘	
	Malformaciones Congénitas, Deformidades Y Anomalías Cro	8	13	3,44	5,33	0	0	0,00	0,00	0,00	37,96	0,00 ↘	
	Resto De Enfermedades Del Sistema Digestivo	19	17	8,17	6,97	1	0	12,95	0,00	0,00	37,96	-12,95 ↘	
	Resto De Enfermedades Del Sistema Respiratorio	11	12	4,73	4,92	0	1	0,00	12,65	2,57	37,96	12,65 ↗	
	Resto De Las Enfermedades	24	15	10,32	6,15	1	3	12,95	37,96	6,17	37,96	25,01 ↗	
	Trastornos Mentales Y Del Comportamiento	2	8	0,86	3,28	0	0	0,00	0,00	0,00	37,96	0,00 ↘	
Causas Externas	Accidentes De Transporte Terrestre	9	3	3,87	1,23	0	0	0,00	0,00	0,00	0,00	-	
	Accidentes Por Disparo De Arma De Fuego	0	0	0,00	0,00	0	0	0,00	0,00	0,00	0,00	-	
	Accidentes Que Obstruyen La Respiración	0	1	0,00	0,41	0	0	0,00	0,00	0,00	0,00	-	
	Agresiones (Homicidios)	7	1	3,01	0,41	0	0	0,00	0,00	0,00	0,00	-	
	Ahogamiento Y Sumersión Accidentales	0	1	0,00	0,41	0	0	0,00	0,00	0,00	0,00	-	
	Caídas	3	1	1,29	0,41	0	0	0,00	0,00	0,00	0,00	-	
	Envenenamiento Accidental Por, Y Exposición A Sustancias	1	1	0,43	0,41	0	0	0,00	0,00	0,00	0,00	-	
	Eventos De Intención No Determinada	2	4	0,86	1,64	0	0	0,00	0,00	0,00	0,00	-	
	Exposición A La Corriente Eléctrica	0	0	0,00	0,00	0	0	0,00	0,00	0,00	0,00	-	
	Exposición Al Humo, Fuego Y Llamas	0	0	0,00	0,00	0	0	0,00	0,00	0,00	0,00	-	
	Las Demás Causas Externas	0	1	0,00	0,41	0	0	0,00	0,00	0,00	0,00	-	
	Lesiones Autoinfligidas Intencionalmente (Suicidios)	9	2	3,87	0,82	0	0	0,00	0,00	0,00	0,00	-	
Los Demás Accidentes	2	9	0,86	3,69	0	0	0,00	0,00	0,00	0,00	-		
Los Demás Accidentes De Transporte Y Los No Especificad	0	0	0,00	0,00	0	0	0,00	0,00	0,00	0,00	-		
Sintomas, Signos Y Afecciones Mal Definidas	8	7	3,44	2,87	0	1	0,00	12,65	4,41	12,65	12,65 ↗		

Fuente: Cubos SISPRO estadísticas vitales 2021 - 2022

Subcausas de consulta Genero Masculino		Referencia Departamento				Municipio				Razon de Tasas	Tasa de mortalidad d mas alta 2022	Principal Tasa de mortalidad	Comportamiento ultimo año	
		N. Atenciones		Tasa de Mortalidad		N. Atenciones		Tasa de Mortalidad						
		2021	2022	2021	2022	2021	2022	2021	2022					
Gran Causa	Sub Causa													
Ciertas Afecciones Originada En El Periodo Perinatal	Feto Y Recién Nacido Afectados Por Ciertas Afecciones Ma	3	2	1,09	0,71	0	0	13,30	0,00	0,00	13,18	Trastornos Respiratorios Especificos Del Periodo Perinatal	0,00	-
	Feto Y Recién Nacido Afectados Por Complicaciones Obstét	15	8	5,44	2,85	1	0	13,30	0,00	0,00	13,18	Trastornos Respiratorios Especificos Del Periodo Perinatal	-13,30	↘
	Resto De Ciertas Afecciones Originadas En El Periodo Perin	11	9	3,99	3,21	0	0	0,00	0,00	0,00	13,18	Trastornos Respiratorios Especificos Del Periodo Perinatal	0,00	-
	Retardo Del Crecimiento Fetal, Desnutrición Fetal, Gestació	4	2	1,45	0,71	0	0	0,00	0,00	0,00	13,18	Trastornos Respiratorios Especificos Del Periodo Perinatal	0,00	-
	Sepsis Bacteriana Del Recién Nacido	2	3	0,72	1,07	0	0	0,00	0,00	0,00	13,18	Trastornos Respiratorios Especificos Del Periodo Perinatal	0,00	-
	Trastornos Respiratorios Especificos Del Periodo Perinatal	1	8	0,36	2,95	0	1	0,00	13,18	4,62			13,18	↗
Enfermedades Del Sistema Circulatorio	Aterosclerosis	0	1	0,00	0,36	0	0	0,00	0,00	0,00	39,55	Enfermedades Isquémicas Del Corazón	0,00	-
	Enfermedad Cardiopulmonar, Enfermedades De La Circulaci	19	13	6,89	4,63	0	0	0,00	0,00	0,00	39,55	Enfermedades Isquémicas Del Corazón	0,00	-
	Enfermedades Cerebrovasculares	33	44	11,96	15,68	1	2	13,30	26,37	1,68	39,55	Enfermedades Isquémicas Del Corazón	13,06	↗
	Enfermedades Hipertensivas	17	24	6,16	8,55	0	1	0,00	13,18	1,54	39,55	Enfermedades Isquémicas Del Corazón	13,18	↗
	Enfermedades Isquémicas Del Corazón	105	109	38,05	38,84	7	3	93,12	39,55	1,02	39,55	Enfermedades Isquémicas Del Corazón	-53,57	↘
	Fiebre Reumática Aguda Y Enfermedades Cardíacas Reumát	0	0	0,00	0,00	0	0	0,00	0,00	0,00	39,55	Enfermedades Isquémicas Del Corazón	0,00	-
	Insuficiencia Cardíaca	8	12	2,90	4,28	0	2	0,00	26,37	6,17	39,55	Enfermedades Isquémicas Del Corazón	26,37	↗
	Insuficiencia Cardíaca	9	12	3,26	4,28	0	1	0,00	13,18	3,08	39,55	Enfermedades Isquémicas Del Corazón	13,18	↗
Enfermedades Transmisibles	Las Demás Enfermedades Del Sistema Circulatorio	0	0	0,00	0,00	0	0	0,00	0,00	0,00	13,18	Infecciones Respiratorias Agudas	0,00	-
	Ciertas Enfermedades Inmunoprevenibles	0	0	0,00	0,00	0	0	0,00	0,00	0,00	13,18	Infecciones Respiratorias Agudas	0,00	-
	Ciertas Enfermedades Transmítidas Por Vectores Y Rabia	0	0	0,00	0,00	0	0	0,00	0,00	0,00	13,18	Infecciones Respiratorias Agudas	0,00	-
	Enfermedad Por El VIH (Sida)	23	16	8,33	5,70	1	0	13,30	0,00	0,00	13,18	Infecciones Respiratorias Agudas	-13,30	↘
	Enfermedades Infecciosas Intestinales	2	2	0,72	0,71	0	0	0,00	0,00	0,00	13,18	Infecciones Respiratorias Agudas	0,00	-
	Infecciones Respiratorias Agudas	44	34	15,94	12,12	1	1	13,30	13,18	1,09	13,18	Infecciones Respiratorias Agudas	-0,12	↘
	Meningitis	0	0	0,00	0,00	0	0	0,00	0,00	0,00	13,18	Infecciones Respiratorias Agudas	0,00	-
	Resto De Ciertas Enfermedades Infecciosas Y Parasitarias	352	37	127,56	13,18	9	0	119,73	0,00	0,00	13,18	Infecciones Respiratorias Agudas	-119,73	↘
	Septicemia, Excepto Neonatal	6	9	2,17	3,21	0	0	0,00	0,00	0,00	13,18	Infecciones Respiratorias Agudas	0,00	-
	Tuberculosis	9	10	3,26	3,56	0	0	0,00	0,00	0,00	13,18	Infecciones Respiratorias Agudas	0,00	-
Neoplasias (Tumores)	Leucemia	10	2	3,62	0,71	1	0	13,30	0,00	0,00	39,55	Tumor Maligno De Los Órganos Digestivos Y Del Peritoneo, Excepto Estómago Y Colon	-13,30	↘
	Tumor Maligno De La Mama De La Mujer	0	0	0,00	0,00	0	0	0,00	0,00	0,00	39,55	Tumor Maligno De Los Órganos Digestivos Y Del Peritoneo, Excepto Estómago Y Colon	0,00	-
	Tumor Maligno De La Próstata	18	10	6,52	3,56	0	0	0,00	0,00	0,00	39,55	Tumor Maligno De Los Órganos Digestivos Y Del Peritoneo, Excepto Estómago Y Colon	0,00	-
	Tumor Maligno De La Tráquea, Los Bronquios Y El Pulmón	17	29	6,16	10,33	2	2	26,61	26,37	2,55	39,55	Tumor Maligno De Los Órganos Digestivos Y Del Peritoneo, Excepto Estómago Y Colon	-0,24	↘
	Tumor Maligno De Los Órganos Digestivos Y Del Peritoneo,	29	38	10,51	13,54	0	3	0,00	39,55	2,92	39,55	Tumor Maligno De Los Órganos Digestivos Y Del Peritoneo, Excepto Estómago Y Colon	39,55	↗
	Tumor Maligno De Los Órganos Respiratorios E Intratorácic	5	5	1,81	1,78	0	0	0,00	0,00	0,00	39,55	Tumor Maligno De Los Órganos Digestivos Y Del Peritoneo, Excepto Estómago Y Colon	0,00	-
	Tumor Maligno De Otros Órganos Genitourinarios	9	14	3,26	4,99	1	3	13,30	39,55	7,93	39,55	Tumor Maligno De Los Órganos Digestivos Y Del Peritoneo, Excepto Estómago Y Colon	26,25	↗
	Tumor Maligno Del Colon Y De La Unión Rectosigmoidea	11	9	3,99	3,21	0	0	0,00	0,00	0,00	39,55	Tumor Maligno De Los Órganos Digestivos Y Del Peritoneo, Excepto Estómago Y Colon	0,00	-
	Tumor Maligno Del Cuello Del Útero	0	0	0,00	0,00	0	0	0,00	0,00	0,00	39,55	Tumor Maligno De Los Órganos Digestivos Y Del Peritoneo, Excepto Estómago Y Colon	0,00	-
	Tumor Maligno Del Cuerpo Del Útero	0	0	0,00	0,00	0	0	0,00	0,00	0,00	39,55	Tumor Maligno De Los Órganos Digestivos Y Del Peritoneo, Excepto Estómago Y Colon	0,00	-
	Tumor Maligno Del Estómago	27	25	9,78	8,91	0	1	0,00	13,18	1,48	39,55	Tumor Maligno De Los Órganos Digestivos Y Del Peritoneo, Excepto Estómago Y Colon	13,18	↗
	Tumor Maligno Del Tejido Linfático, De Otros Órganos Hemi	12	11	4,35	3,92	1	0	13,30	0,00	0,00	39,55	Tumor Maligno De Los Órganos Digestivos Y Del Peritoneo, Excepto Estómago Y Colon	-13,30	↘
	Tumor Maligno Del Útero, Parte No Especificada	0	0	0,00	0,00	0	0	0,00	0,00	0,00	39,55	Tumor Maligno De Los Órganos Digestivos Y Del Peritoneo, Excepto Estómago Y Colon	0,00	-
	Tumores In Situ, Benignos Y Los De Comportamiento Incier	10	13	3,62	4,63	0	1	0,00	13,18	2,85	39,55	Tumor Maligno De Los Órganos Digestivos Y Del Peritoneo, Excepto Estómago Y Colon	13,18	↗
	Tumores Malignos De Otras Localizaciones Y De Las No Esp	32	22	11,60	7,84	3	1	39,91	13,18	1,68	39,55	Tumor Maligno De Los Órganos Digestivos Y Del Peritoneo, Excepto Estómago Y Colon	-26,73	↘
Todas Las Demas Causas	Apendicitis, Hemia De La Cavidad Abdominal Y Obstrucción	0	6	0,00	2,14	0	0	0,00	0,00	0,00	13,18	Enfermedades Crónicas De Las Vías Respiratorias Inferiores	0,00	-
	Cirrosis Y Ciertas Otras Enfermedades Crónicas Del Hgado	11	6	3,99	2,14	0	0	0,00	0,00	0,00	13,18	Enfermedades Crónicas De Las Vías Respiratorias Inferiores	0,00	-
	Deficiencias Nutricionales Y Anemias Nutricionales	2	1	0,72	0,36	0	0	0,00	0,00	0,00	13,18	Enfermedades Crónicas De Las Vías Respiratorias Inferiores	0,00	-
	Diabetes Mellitus	16	18	5,80	6,41	0	0	0,00	0,00	0,00	13,18	Enfermedades Crónicas De Las Vías Respiratorias Inferiores	0,00	-
	Embarazo, Parto Y Puerperio	0	0	0,00	0,00	0	0	0,00	0,00	0,00	13,18	Enfermedades Crónicas De Las Vías Respiratorias Inferiores	0,00	-
	Enfermedades Crónicas De Las Vías Respiratorias Inferiores	25	30	9,06	10,69	0	1	0,00	13,18	1,23	13,18	Enfermedades Crónicas De Las Vías Respiratorias Inferiores	13,18	↗
	Enfermedades Del Sistema Nervioso, Excepto Meningitis	15	20	5,44	7,13	0	1	0,00	13,18	1,85	13,18	Enfermedades Crónicas De Las Vías Respiratorias Inferiores	13,18	↗
	Enfermedades Del Sistema Urinario	19	19	6,89	6,77	0	1	0,00	13,18	1,95	13,18	Enfermedades Crónicas De Las Vías Respiratorias Inferiores	13,18	↗
	Hiperplasia De La Próstata	0	1	0,00	0,36	0	0	0,00	0,00	0,00	13,18	Enfermedades Crónicas De Las Vías Respiratorias Inferiores	0,00	-
	Malformaciones Congénitas, Deformidades Y Anomalías Croi	6	6	2,17	2,14	0	0	0,00	0,00	0,00	13,18	Enfermedades Crónicas De Las Vías Respiratorias Inferiores	0,00	-
	Resto De Enfermedades Del Sistema Digestivo	19	24	6,89	8,55	1	0	13,30	0,00	0,00	13,18	Enfermedades Crónicas De Las Vías Respiratorias Inferiores	-13,30	↘
	Resto De Enfermedades Del Sistema Respiratorio	8	14	2,90	4,99	0	0	0,00	0,00	0,00	13,18	Enfermedades Crónicas De Las Vías Respiratorias Inferiores	0,00	-
	Resto De Las Enfermedades	15	14	5,44	4,99	0	1	0,00	13,18	2,64	13,18	Enfermedades Crónicas De Las Vías Respiratorias Inferiores	13,18	↗
	Trastornos Mentales Y Del Comportamiento	2	8	0,72	2,85	0	0	0,00	0,00	0,00	13,18	Enfermedades Crónicas De Las Vías Respiratorias Inferiores	0,00	-
Causas Externas	Accidentes De Transporte Terrestre	58	37	21,02	13,18	3	1	39,91	13,18	1,00	13,18	Accidentes De Transporte Terrestre	-26,73	↘
	Accidentes Por Disparo De Arma De Fuego	0	0	0,00	0,00	0	0	0,00	0,00	0,00	13,18	Accidentes De Transporte Terrestre	0,00	-
	Accidentes Que Obstruyen La Respiración	1	4	0,36	1,43	0	0	0,00	0,00	0,00	13,18	Accidentes De Transporte Terrestre	0,00	-
	Agresiones (Homicidios)	103	61	37,32	21,74	0	0	0,00	0,00	0,00	13,18	Accidentes De Transporte Terrestre	0,00	-
	Ahogamiento Y Sumersión Accidentales	4	3	1,45	1,07	0	0	0,00	0,00	0,00	13,18	Accidentes De Transporte Terrestre	0,00	-
	Caídas	12	6	4,35	2,14	0	0	0,00	0,00	0,00	13,18	Accidentes De Transporte Terrestre	0,00	-
	Envenenamiento Accidental Por, Y Exposición A Sustancias	2	6	0,72	2,14	0	0	0,00	0,00	0,00	13,18	Accidentes De Transporte Terrestre	0,00	-
	Eventos De Intención No Determinada	14	12	5,07	4,28	0	0	0,00	0,00	0,00	13,18	Accidentes De Transporte Terrestre	0,00	-
	Exposición A La Corriente Eléctrica	1	0	0,36	0,00	0	0	0,00	0,00	0,00	13,18	Accidentes De Transporte Terrestre	0,00	-
	Exposición Al Humo, Fuego Y Llamas	0	0	0,00	0,00	0	0	0,00	0,00	0,00	13,18	Accidentes De Transporte Terrestre	0,00	-
	Las Demás Causas Externas	2	2	0,72	0,71	0	0	0,00	0,00	0,00	13,18	Accidentes De Transporte Terrestre	0,00	-
	Lesiones Autoinfligidas Intencionalmente (Suicidios)	35	17	12,68	6,06	0	0	0,00	0,00	0,00	13,18	Accidentes De Transporte Terrestre	0,00	-
	Los Demás Accidentes	9	6	3,26	2,14	1	0	13,30	0,00	0,00	13,18	Accidentes De Transporte Terrestre	-13,30	↘
		Los Demás Accidentes De Transporte Y Los No Especificad	2	0	0,72	0,00	0	0	0,00	0,00	0,00	13,18	Accidentes De Transporte Terrestre	0,00
Sintomas, Signos Y Afecciones Mal Definidas	Signos, Síntomas Y Afecciones Mal Definidas	5	10	1,81	3,56	0	0	0,00	0,00	0,00	0,00		0,00	-

Fuente: Cubos SISPRO estadísticas vitales 2021 - 2022

	CARACTERIZACION POBLACIONAL TERRITORIO ENVIGADO AÑO 2023	Fecha: 28-02-2024
	GESTION DEL RIESGO EN SALUD	Versión: 1.0 Página 13 de 17

COMPORTAMIENTO EVENTOS DE INTERÉS EN SALUD PÚBLICA

La vigilancia epidemiológica es un proceso sistemático el cual requiere de protocolos, fichas de notificación y software (SIVIGILA) del Instituto Nacional de Salud (INS) actualizados y socializados; todos los eventos de Vigilancia en Salud Pública deben notificarse al Ente Territorial independientemente del consentimiento del paciente, teniendo en cuenta que el bien común prima sobre el individual. La información de los eventos de interés en salud pública definidos por el Instituto Nacional de Salud (INS) y notificados al Sistema de Vigilancia en Salud Pública (SIVIGILA) tienen como origen principal las unidades primarias generadoras de datos (UPGD) del país.

La aseguradora consolida y difunde la información sobre los eventos de interés en salud pública del conglomerado poblacional afiliado a Salud Total EPS-S S.A en el Territorio de Envigado, con la retroalimentación recibida del Instituto Nacional de Salud (INS), el manejo de cada uno de los eventos. El seguimiento se realiza de acuerdo con lo establecido en los lineamientos nacionales por el INS para la vigilancia y el control, con el objetivo de planear e implementar acciones en salud desde el aseguramiento y la prestación, cumpliendo la normatividad vigente.

Tabla 8. Distribución de casos de eventos de interés en salud pública confirmados y en estudio, territorio Envigado, año 2023

NOMBRE EVENTO	CASOS	%
AGRESIONES POR ANIMALES POTENCIALMENTE TRANSMISORES DE RABIA	30	23,62%
VIGILANCIA EN SALUD PÚBLICA DE LA VIOLENCIA DE GÉNERO E INTRAFAMILIAR	29	22,83%
INTENTO DE SUICIDIO	17	13,39%
TUBERCULOSIS	6	4,72%
INTOXICACIONES	6	4,72%
VIH/SIDA/MORTALIDAD POR SIDA	4	3,15%
DESNUTRICIÓN AGUDA EN MENORES DE 5 AÑOS	4	3,15%
MORBILIDAD MATERNA EXTREMA	4	3,15%
ENFERMEDADES HUERFANAS - RARAS	4	3,15%
CÁNCER DE LA MAMA Y CUELLO UTERINO	3	2,36%
IAD - INFECCIONES ASOCIADAS A DISPOSITIVOS - INDIVIDUAL	3	2,36%
INFECCION RESPIRATORIA AGUDA GRAVE IRAG INUSITADA	3	2,36%
INFECCIONES DE SITIO QUIRÚRGICO ASOCIADAS A PROCEDIMIENTO MÉDICO QUIRÚRGICO	2	1,57%
BAJO PESO AL NACER	2	1,57%
VARICELA INDIVIDUAL	2	1,57%
SIFILIS GESTACIONAL	1	0,79%
DENGUE	1	0,79%
ESI - IRAG (VIGILANCIA CENTINELA)	1	0,79%
HEPATITIS B, C Y COINFECCIÓN HEPATITIS B Y DELTA	1	0,79%
PAROTIDITIS	1	0,79%
DEFECTOS CONGENITOS	1	0,79%
ENFERMEDAD TRANSMITIDA POR ALIMENTOS O AGUA (ETA)	1	0,79%
LEPTOSPIROSIS	1	0,79%
Total general	127	100%

Fuente: Notificación Sivigila por Territorio y Territorio de procedencia, Salud Total, año 2023.

Ilustración 2. Distribución de casos de eventos de interés en salud pública por curso de vida, territorio Envigado, año 2023

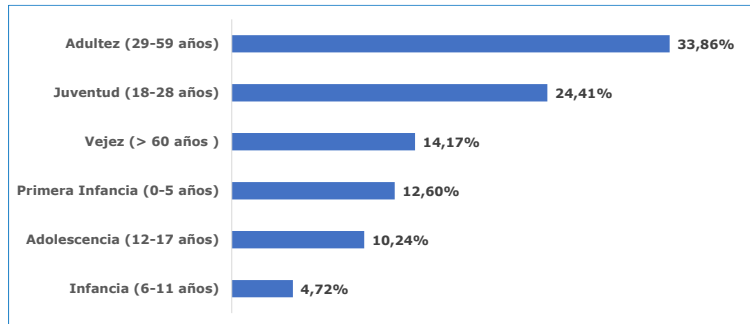

Fuente: Notificación Sivigila por Territorio y Territorio de procedencia, Salud Total, año 2023

Tabla 9. Distribución de casos confirmados y en estudio de mortalidad, territorio Envigado, año 2023

NOMBRE EVENTO	CASOS	%
TUBERCULOSIS	2	66,67%
IAD - INFECCIONES ASOCIADAS A DISPOSITIVOS - INDIVIDUAL	1	33,33%
Total general	3	100%

Fuente: Notificación Sivigila por Territorio y Territorio de procedencia, Salud Total, año 2023

Ilustración 3. Comportamiento notificación de casos por violencia de género, territorio Envigado, año 2023



Fuente: Notificación Sivigila código INS 875 por Territorio y Territorio de residencia, Salud Total, año 2023

Ilustración 4. Comportamiento notificación de casos por violencia de género, variables de interés en víctima, territorio Envigado, año 2023

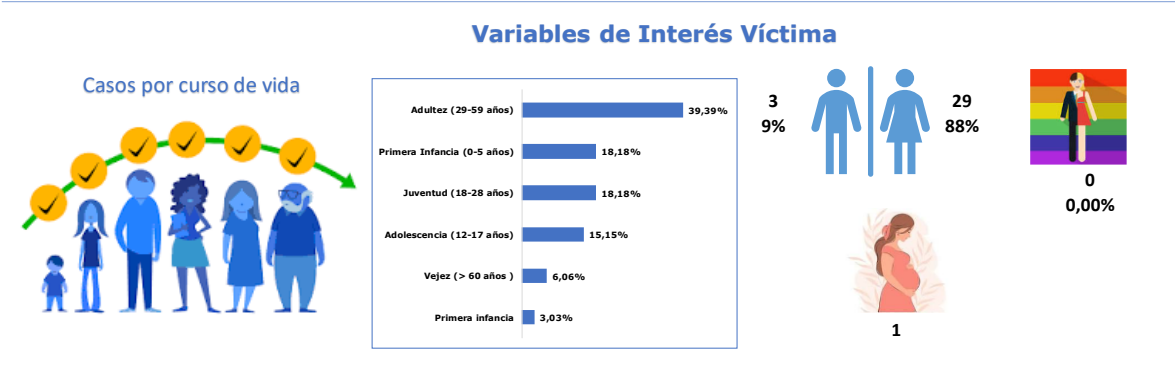

Fuente: Notificación Sivigila código INS 875 por Territorio y Territorio de residencia, Salud Total, año 2023

Ilustración 5. Comportamiento notificación de casos por violencia de género, variables de interés en agresor, territorio Envigado, año 2023

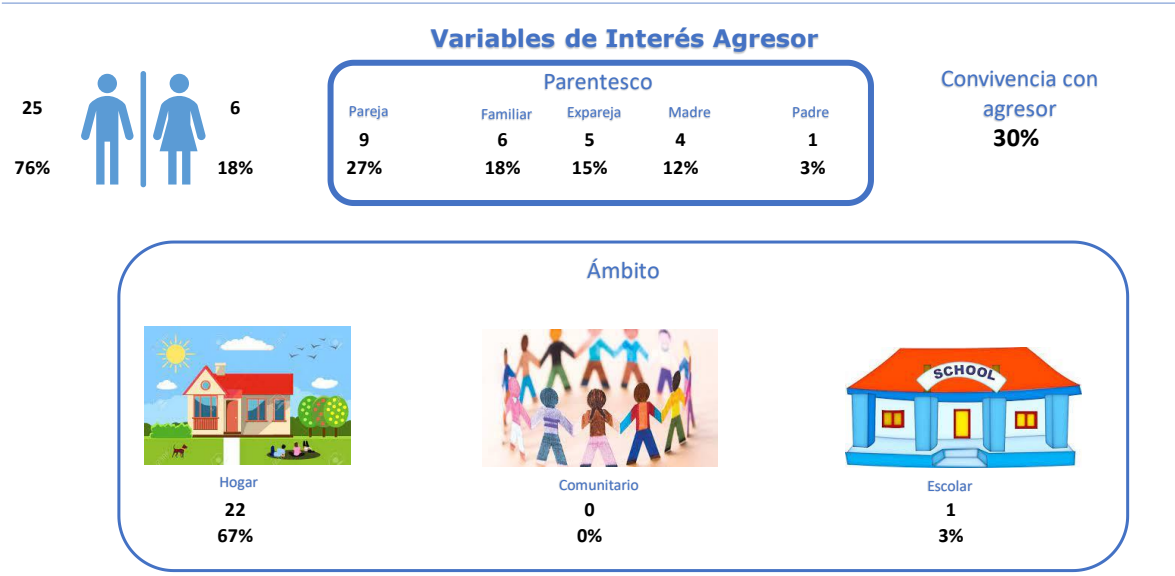

Fuente: Notificación Sivigila código INS 875 por Territorio y Territorio de residencia, Salud Total, año 2023.

Ilustración 6. Comportamiento notificación de casos por intento de suicidio, territorio Envigado, año 2023

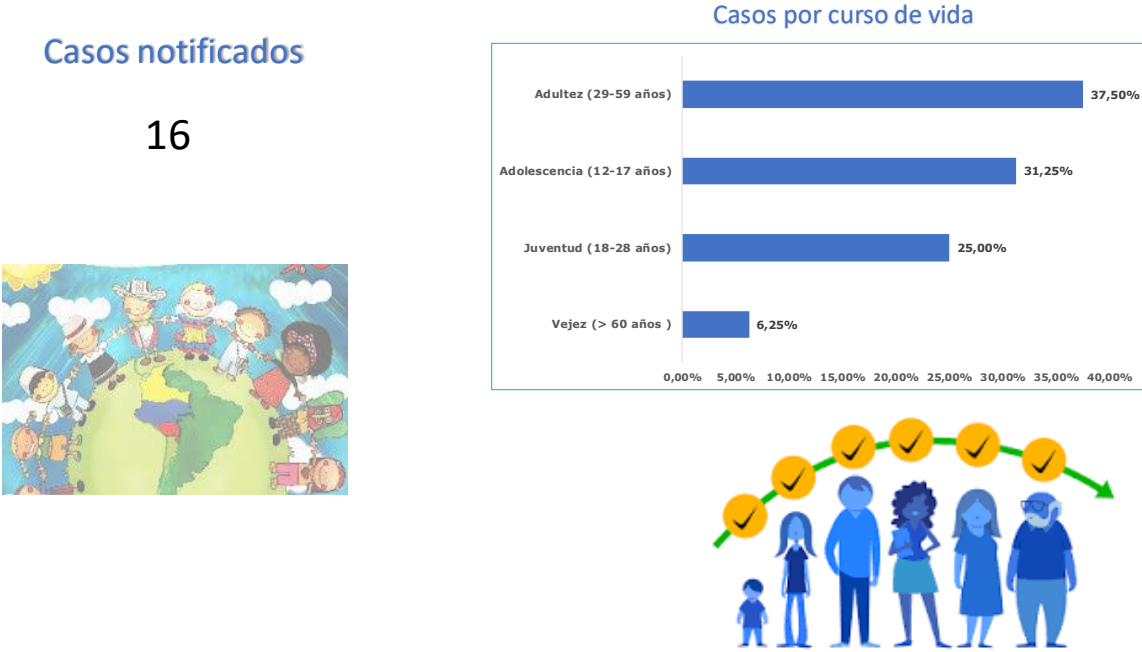

Fuente: Notificación Sivigila código INS 356 por Territorio y Territorio de residencia, Salud Total, año 2023.

Ilustración 7. Variables de interés de los casos notificados por intento de suicidio, territorio Envigado, año 2023

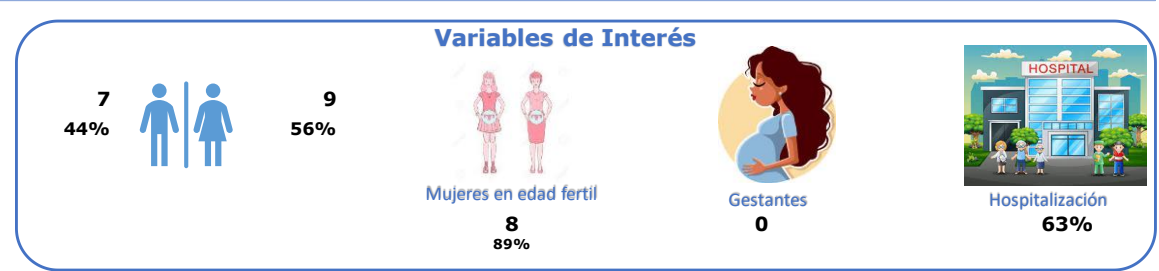

Fuente: Notificación Sivigila código INS 356 por distrito y Territorio de residencia, Salud Total, año 2023.

Matriz de estrategias de gestión para los riesgos priorizados en salud. Salud Total EPS-S

Para cada uno de los riesgos identificados en Salud Total EPS-S se describen los indicadores que nos permiten medir y evaluar la implementación del modelo de atención de gestión de riesgos en salud. Cada estrategia incluye a su vez un componente de vigilancia que hace referencia al ejercicio de verificar el funcionamiento de las estrategias definidas para cada riesgo con el fin de ejercer control sobre el mismo, identificar fallos y oportunidades de mejora y realizar planes de mejoramiento, siempre basada en el comportamiento de los indicadores de salud de los protegidos. Esta parte del proceso inicia desde la definición de los indicadores de seguimiento en la implementación de las estrategias de gestión de riesgo en salud de los protegidos hasta la socialización de las mediciones del impacto con las áreas interesadas.

Siendo el objetivo primario de la gestión el mejoramiento del estado de salud de los protegidos, la medición de su cumplimiento debe estar supeditada a la valoración del impacto de las intervenciones implementadas en la población de afiliados, el cual debe ser evaluado en términos de las ganancias en salud para los pacientes y las eficiencias generadas al Sistema General de Seguridad Social.

Riesgo	Población objeto	Estrategia de gestión	Objetivo general	Descripción operativa	Indicador de resultado	Responsable
Salud infantil y del joven	Protegidos menores de 15 años	- Programa de crecimiento y desarrollo - Programa del joven - Programa de planificación familiar - Estrategia AIEPI	Gestionar el ingreso de la población infantil y joven a los programas de detección temprana buscando implementar las diferentes actividades de promoción y mantenimiento de la salud.	Identificación de la población susceptible de los programas realizando actividades de demanda inducida individual y poblacional. Contratación y seguimiento de IPS de componente primario para la ejecución asistencial. Seguimiento global a través del cumplimiento de los indicadores de consulta de primera vez a los programas de infancia y Joven.	Porcentaje de menores de 10 años con consulta para crecimiento y desarrollo de primera vez. Porcentaje de jóvenes de 10 a 29 años con consulta de Primera vez para la consulta de detección de alteraciones del Joven.	Nacional: Coordinador nacional de PyP. Local: Enfermera jefe de PyP.
Gestantes	Protegidas en gestación, hombres y mujeres en edad fértil.	- Programa de control prenatal - Programa de planificación familiar	Procurar que toda mujer en edad fértil acceda de forma voluntaria a los programas de salud sexual y reproductiva y disfrute de sus servicios y beneficios. En caso de gestación que esta sea exitosa y el producto de la misma sea saludable a través de la identificación oportuna de los factores de riesgo los cuales son intervenidos.	Identificación de las posibles usuarias que cumplan criterios de ingreso al programa de salud sexual y reproductiva con ingreso oportuno a la intervención de la requerido. Contratación y seguimiento de las IPS del componente primario para la ejecución de las actividades de control prenatal y planificación familiar. Contratación y seguimiento de las IPS del componente complementario para la ejecución de las actividades de la atención del parto y el recién nacido. Seguimiento del cumplimiento del mismo e intervención de las desviaciones que se presenten.	Razón de mortalidad materna	Nacional: Líder nacional de salud sexual y reproductiva. Local: Enfermera jefe de PyP.
Salud mental	Protegidos con diagnóstico de enfermedad mental, farmacodependencia, víctimas de violencia de cualquier índole.	Programa de salud mental	Gestionar la identificación de la población con alteración en salud mental con el fin de definir planes de gestión que permitan una intervención oportuna de su condición.	Identificación de la población susceptible de los programas incluyendo actividades de demanda inducida individual y poblacional. Contratación y seguimiento a las IPS del componente primario y complementario que realizan el componente asistencial. Seguimiento global a través del cumplimiento de los indicadores	Porcentaje de pacientes con atención en salud para condición de salud mental.	Nacional: Líder nacional de salud mental. Local: Enfermera jefe de PyP.
Riesgo cardiovascular	Protegidos con diagnóstico confirmado de hipertensión arterial y/o diabetes mellitus.	- Programa de salud cardiovascular - Programa renal - Programa de diabetes	Prevenir, controlar, retrasar y/o evitar la progresión de morbilidad en protegidos con riesgo cardiovascular y mejorar la calidad de vida en las personas que presenten estos padecimientos, mediante intervenciones organizadas basadas en las mejores evidencias científicas.	Actividades de demanda inducida para la captación de la población en riesgo para optimizar la adherencia al programa y el tratamiento oportuno. Garantía del tamizaje renal y las demás actividades asistenciales que lleven al control de las enfermedades precursoras de daño renal. Contratación y seguimiento a las IPS del componente primario y complementario que realizan el componente asistencial. Monitoreo de los indicadores de resultado.	Incidencia de insuficiencia renal crónica en menores de 60 años.	Nacional: Coordinación nacional de Riesgo cardiovascular y Líder nacional de riesgo cardiovascular. Local: Enfermera jefe de POAS.
Artritis	Protegidos con diagnóstico confirmado de artritis	POA de artritis	Asegurar que toda la con diagnóstico confirmado de artritis acceda a la prestación de servicios de salud integrales y oportunos.	Búsqueda de población susceptible de padecer esta patología con confirmación diagnóstica a través de un médico especialista en la patología. Contratación de las IPS del nivel complementario para las actividades de diagnóstico, tratamiento y rehabilitación que se requieren. Seguimiento a la entrega y adherencia al tratamiento.	Porcentaje de pacientes con artritis con remisión de la actividad de la enfermedad	Nacional: Líder nacional de artritis Local: Enfermera jefe de POAS.
Cáncer	Protegidos con diagnóstico confirmado de cáncer (en cualquiera de sus estadios o localizaciones)	POA de Cáncer	Asegurar que toda la población adulta con diagnóstico confirmado de cáncer y población pediátrica con sospecha y confirmación de cáncer accedan a la prestación de servicios de salud integrales y oportunos en cada etapa del proceso diagnóstico, tratamiento, rehabilitación y cuidados paliativos.	Identificación y marcación dentro del sistema de la población con cáncer. Estructuración de modelos de contratación que aseguren por parte de la red del componente complementario integridad y oportunidad en la atención. Seguimiento a la población en el proceso y monitoreo de los indicadores de oportunidad.	Oportunidad de la atención en cáncer adultos: mama, óvulo, gástrico, colon y recto y próstata, y de leucemia aguda en niños (Tiempo entre el diagnóstico hasta el primer tratamiento en días).	Nacional: Líder nacional de cáncer Local: Enfermera jefe de POAS.
Insuficiencia renal crónica	Protegidos con insuficiencia renal crónica que requieren terapia de reemplazo renal	POA de Insuficiencia Renal Crónica	Verificar la adherencia a la Terapia de Reemplazo Renal, buscando la disminución de las complicaciones asociadas a la patología de base.	Identificación de la población en riesgo con seguimiento mensual de asistencia a sesiones dialíticas. Articulación de las unidades renales del componente complementario con los programas prenatales y de riesgo cardiovascular del componente primario y los prestadores de trasplante renal para los pacientes que aplique.	Porcentaje de pacientes prevalentes en hemodíalisis con Kt/v >= 1.2	Nacional: Coordinación nacional de Riesgo cardiovascular y Líder nacional de riesgo cardiovascular. Local: Enfermera jefe de POAS.