

Contenido

Índice de Tablas.....	1
Índice de Ilustración.....	1
INTRODUCCIÓN.....	2
DISTRIBUCIÓN DEMOGRÁFICA	3
MORBILIDAD EN CONSULTA EXTERNA	5
Morbilidad en Consulta Externa por Curso de Vida	7
Mortalidad por Grandes Causas y Subcausas de consulta	7
COMPORTAMIENTO EVENTOS DE INTERÉS EN SALUD PÚBLICA.....	10
Matriz de estrategias de gestión para los riesgos priorizados en salud. Salud Total EPS-S.....	14

Índice de Tablas

Tabla 1. Distribución de la Población por Quinquenios y género, año 2023.....	4
Tabla 2. Distribución de la Población Afiliada por Territorio, año 2023	4
Tabla 3. Índices Demográficos del Territorio.....	5
Tabla 4. Índices Demográficos del Territorio.....	5
Tabla 5. Indicadores Dinámica Poblacional.....	5
Tabla 6. Grados Causas de Consulta 2021 - 2023. Territorio de Carmen de Apicalá.....	6
Tabla 7. Tasa de Mortalidad por Grandes Causas en el Territorio 2021 - 2022	7
Tabla 8. Distribución de casos de eventos de interés en salud pública confirmados y en estudio, territorio Carmen de Apicalá, año 2023.....	10

Índice de Ilustración

Ilustración 1. Pirámide Poblacional Carmen de Apicalá año 2023	3
Ilustración 2. Distribución de casos de eventos de interés en salud pública por curso de vida, territorio Carmen de Apicalá, año 2023.....	11
Ilustración 3. Comportamiento notificación de casos por violencia de género, territorio Carmen de Apicalá, año 2023.....	11
Ilustración 4. Comportamiento notificación de casos por violencia de género, variables de interés en víctima, territorio Carmen de Apicalá, año 2023	12
Ilustración 5. Comportamiento notificación de casos por violencia de género, variables de interés en agresor, territorio Carmen de Apicalá, año 2023	12
Ilustración 6. Comportamiento notificación de casos por intento de suicidio, territorio Carmen de Apicalá, año 2023	13
Ilustración 7. Variables de interés de los casos notificados por intento de suicidio, territorio Carmen de Apicalá, año 2023.....	13

	CARACTERIZACION POBLACIONAL TERRITORIO CARMEN DE APICALÁ AÑO 2023	Fecha: 28-02-2024
	GESTION DEL RIESGO EN SALUD	Versión: 1.0 Página 2 de 14

INTRODUCCIÓN

Teniendo en cuenta las particularidades de Salud Total EPS-S y de acuerdo con el mapa de procesos, donde Gestión Del Riesgo En Salud hace parte del cor de la institución, al interior se relaciona el procedimiento Caracterización Poblacional, cuya metodología permite identificar y priorizar riesgos en salud de los afiliados a Salud Total EPS-S; utiliza diferentes fuentes de información de las cuales se destacan como externas: cubos SISPRO dispuestos por el MSPS y SIVIGILA.

Este documento presenta las características generales de la población afiliada del Territorio, así como su distribución por grupo de edad y sexo; la información de la morbilidad básicamente describe la distribución y el comportamiento de los principales eventos que inciden en el estado de salud de la población, en este caso se hace referencia a la morbilidad atendida, la cual parte de los registros de los servicios de salud utilizados por los protegidos.

En el siguiente informe se presentan las principales causas de mortalidad de la población afiliada, de forma general, teniendo en cuenta la Lista por Causas y Subcausas de Defunción de la Organización Panamericana de la Salud 6/67 CIE-10. Así mismo se presentan los principales indicadores demográficos e indicadores generales de mortalidad relación de datos del Territorio.

	CARACTERIZACION POBLACIONAL TERRITORIO CARMEN DE APICALÁ AÑO 2023	Fecha: 28-02-2024
	GESTION DEL RIESGO EN SALUD	Versión: 1.0 Página 3 de 14

DISTRIBUCIÓN DEMOGRÁFICA

La demografía involucra por un lado el conocimiento de la estructura de una población y por otra parte los mecanismos por los que se modifican los procesos que determinan la formación, conservación y disminución de esta.

El conocimiento de los aspectos demográficos de la población toma gran importancia, dado que estos se constituyen como unos de los principales elementos para realizar estimaciones y proyecciones a futuro, previsible en tamaño y estructura, así como sus cambios y factores incidentes, los cuales deben tenerse en cuenta para medir y establecer prioridades en salud pública. Esta variabilidad refleja las modificaciones en las necesidades en salud de la población afiliada y generan un escenario para la evaluación, desarrollo y ajuste de políticas institucionales encaminadas a la planeación de la atención en salud de nuestros afiliados.

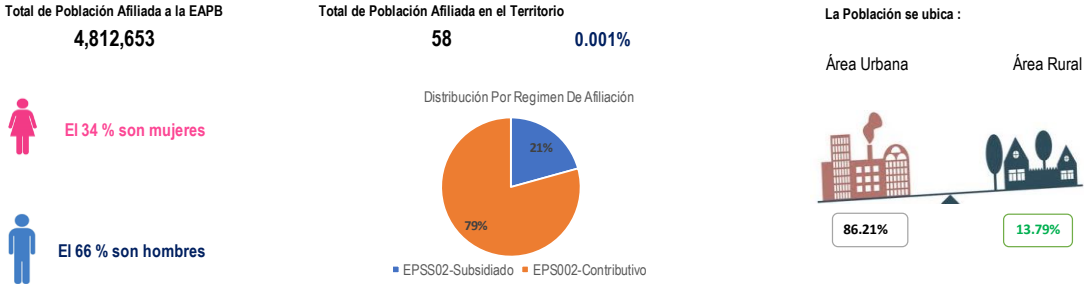

Fuente: Cubo Sispro-BDUA diciembre 2023

Ilustración 1. Pirámide Poblacional Carmen de Apicalá año 2023



Tabla 1. Distribución de la Población por Quinquenios y género, año 2023

Quinquenio	MASCULINO		FEMENINO		TOTAL GENERAL	
	Numero	(%) Porcentaje	Numero	(%) Porcentaje	Numero	(%) Porcentaje
De 0 a 4 años	1	2.63%	2	10.00%	3	5.2%
De 05 a 09 años	2	5.26%	1	5.00%	3	5.2%
De 10 a 14 años	3	7.89%	0	0.00%	3	5.2%
De 15 a 19 años	6	15.79%	4	20.00%	10	17.2%
De 20 a 24 años	3	7.89%	3	15.00%	6	10.3%
De 25 a 29 años	5	13.16%	2	10.00%	7	12.1%
De 30 a 34 años	8	21.05%	2	10.00%	10	17.2%
De 35 a 39 años	3	7.89%	2	10.00%	5	8.6%
De 40 a 44 años	1	2.63%	0	0.00%	1	1.7%
De 45 a 49 años	2	5.26%	2	10.00%	4	6.9%
De 50 a 54 años	3	7.89%	2	10.00%	5	8.6%
De 55 a 59 años	1	2.63%	0	0.00%	1	1.7%
De 60 a 64 años	0	0.00%	0	0.00%	0	0.0%
De 65 a 69 años	0	0.00%	0	0.00%	0	0.0%
De 70 a 74 años	0	0.00%	0	0.00%	0	0.0%
De 75 a 79 años	0	0.00%	0	0.00%	0	0.0%
De 80 años o más	0	0.00%	0	0.00%	0	0.0%
Total general	38	100.00%	20	100.00%	58	100.0%

Fuente: Cubo Sispro-BDUA diciembre 2023

Tabla 2. Distribución de la Población Afiliada por Territorio, año 2023

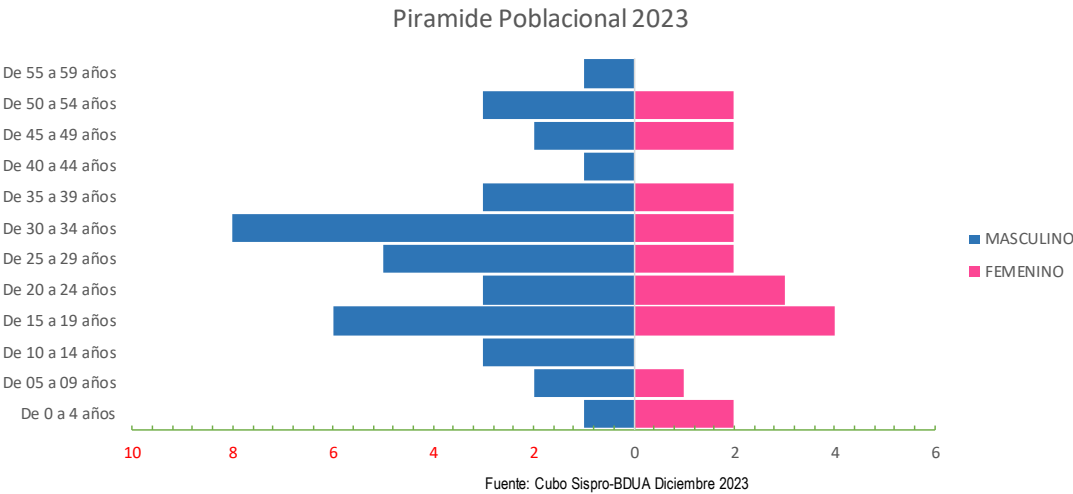
Territorio	Población ST	% Población de la EPS Afiliada en el territorio	Población ET	% Población del Territorio afiliada a la EPS
TOLIMA	340.338	7,07%	1.374.384	24,8%
73148 - CARMEN DE APICALÁ	58	0,02%	11.141	0,5%

Fuente: Cubo Sispro-BDUA diciembre 2023

Tabla 3. Índices Demográficos del Territorio

Indicador	Indicador Nacional para la EAPB (Año 2023)	Indicador para el Territorio (Año 2023)	Interpretación
Población total	4.812.653	58	Un 0,01 % de la población afiliada a la EAPB residen en este territorio.
Población Masculina	2.453.076	38	El 65,5 % es población masculina
Población femenina	2.359.577	20	El 34,5 % es población femenina.
Relación hombres:mujer	103,96	190,0	En el territorio por cada 100 mujeres hay 190 hombres.
Razón niños:mujer	18,85	20,0	En el territorio por cada 100 mujeres en edad fértil (15-49años) hay 20 niños y niñas entre 0 y 4 años.
Índice de infancia	20,62	16,0	En el territorio por cada 100 personas hay 16 menores de 15 años.
Índice de juventud	25,92	39,7	En el territorio por cada 100 personas hay 39,7 personas entre 15 a 29 años.
Índice de vejez	7,78	0,0	En el territorio por cada 100 personas hay 0 personas mayores de 65 años.
Índice de envejecimiento	37,72	0,0	En el territorio por cada 100 personas menores de 15 años, hay 0 personas mayores de 65 años
Índice demográfico de dependen	39,67	18,4	En el territorio por cada 100 personas entre los 15 a 64 años, hay 18,4 personas menores de 15 años y mayores de 65 años (dependientes).
Índice de dependencia infantil	28,81	18,3	En el territorio por cada 100 personas entre los 15 a 64 años, dependen 18,3 menores de 15 años.
Índice de dependencia mayores	10,87	0,0	En el territorio de cada 100 personas entre los 15 a 64 años dependen 0 personas mayores de 65 años.
Índice de Friz	91,73	95,0	Representa el porcentaje de población de menos de 20 años (entre 0 y 19 años), con respecto al grupo de población de edades comprendidas entre los 30 y los 49 años. Cuando este índice supera el valor de 160 se considera que la población estudiada es una población joven, mientras que si resulta inferior a 60 se considera una población envejecida.

Fuente: Cubo Sispro-BDUA diciembre 2023

Tabla 4. Índices Demográficos del Territorio

Territorio	Poblacion Total	Poblacion Maculina	Poblacion Femenina	Relación hombres:mujer	Razón niños:mujer	Índice de infancia	Índice de juventud	Índice de vejez	Índice demográfico de dependencia	Índice de dependencia infantil	Índice de dependencia mayores	Índice de Friz
TOLIMA	340.338	167.656	172.682	97,1	18,3	20,26	23,9	11,5	46,6	29,7	16,9	102,5
73148 - CARMEN DE APICALÁ	58	38	20	190,0	20,0	15,5	39,7	0,0	18,4	18,4	0,0	95,0

Fuente: Cubo Sispro-BDUA diciembre 2023

Tabla 5. Indicadores Dinámica Poblacional

Departamento	Tasa bruta de mortalidad - EAPB			Tasa bruta de natalidad - EAPB			Tasa General de Fecundidad - EAPB		
	2020	2021	2022	2020	2021	2022	2020	2021	2022
Departamento	13.89	7.22	15.54	30.71	25.33	28.01	117.23	101.09	108.14
73148 - Carmen De Apicalá	0.00	0.00	1000.00	0.00	0.00	0.00	0.00	0.00	0.00

Fuente: Cubo Sispro-Indicadores Caracterización

MORBILIDAD EN CONSULTA EXTERNA

De acuerdo a la información disponible en Cubos SISPRO – reporte RIPS, a partir de los datos consignados, para el año 2023 se registraron las atenciones correspondientes a consultas médicas generales en las IPS primarias de la red prestadora de Salud Total del Territorio.

Tabla 6. Grados Causas de Consulta 2021 - 2023. Territorio de Carmen de Apicalá

Grados Causas	N.Atenciones			Proporcion			Comportamiento
	2021	2022	2023	2021%	2022%	2023%	
Condiciones maternas perinatales	2	0	0	2,67%	0,00%	0,00%	
Condiciones transmisibles y nutricionales	11	17	20	14,67%	20,48%	31,75%	
Enfermedades no transmisibles	42	51	30	56,00%	61,45%	47,62%	
Lesiones	3	2	1	4,00%	2,41%	1,59%	
Signos y síntomas mal definidos	17	13	12	22,67%	15,66%	19,05%	
Total general	75	83	63	100%	100%	100%	

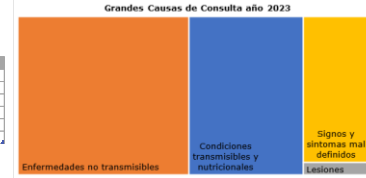

Fuente: Cubos SISPRO morbilidad ASIS 2021 - 2023

Grados Causas	2021		2022		2023	
	Femenino	Maculino	Femenino	Maculino	Femenino	Maculino
Condiciones maternas perinatales	2	0	0	0	0	0
Condiciones transmisibles y nutricionales	4	7	1	16	11	9
Enfermedades no transmisibles	29	13	21	30	12	18
Lesiones	0	3	0	2	0	1
Signos y síntomas mal definidos	7	10	3	8	4	4
Total por genero	42	33	32	51	31	32

Gran Causa de consulta por genero año 2023

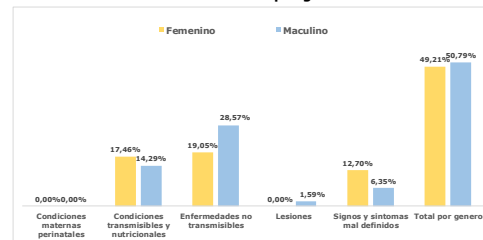

Grados Causas	2021		2022		2023	
	Femenino	Maculino	Femenino	Maculino	Femenino	Maculino
Condiciones maternas perinatales	2,67%	0,00%	0,00%	0,00%	0,00%	0,00%
Condiciones transmisibles y nutricionales	5,33%	9,33%	1,20%	19,28%	17,46%	14,29%
Enfermedades no transmisibles	38,67%	17,33%	25,30%	36,14%	19,05%	28,57%
Lesiones	0,00%	4,00%	0,00%	2,41%	0,00%	1,59%
Signos y síntomas mal definidos	9,33%	13,33%	12,05%	3,61%	12,70%	6,35%
Total por genero	56,00%	44,00%	38,55%	61,45%	49,21%	50,79%

Fuente: Cubos SISPRO morbilidad ASIS 2021 - 2023

Subcausas de consulta Genero Femenino

Grados Causas	Subcausas	2021	2022	2023	2021	2022	2023	Comportamiento	Proporcion mas alta	Principal subcausa de consulta
		N.	N.	N.	%	%	%			
Condiciones maternas perinatales	Condiciones derivadas durante el periodo perinatal	0	0	0	0,00%	0,00%	0,00%		0,00%	
	Condiciones maternas	2	0	0	4,76%	0,00%	0,00%			
Condiciones transmisibles y nutricionales	Deficiencias nutricionales	0	0	0	0,00%	0,00%	0,00%		19,35%	Infecciones respiratorias
	Enfermedades infecciosas y parasitarias	4	1	5	9,52%	3,13%	16,13%			
	Infecciones respiratorias	0	0	6	0,00%	0,00%	19,35%			
	Anomalías congénitas	0	1	1	0,00%	3,13%	3,23%			
	Condiciones neuropsiquiátricas	3	2	2	7,14%	6,25%	6,45%			
	Condiciones orales	1	0	2	2,38%	0,00%	6,45%			
	Desórdenes endocrinos	5	4	1	11,90%	12,50%	3,23%			
	Diabetes mellitus	0	0	0	0,00%	0,00%	0,00%			
	Enfermedades cardiovasculares	5	1	0	11,90%	3,13%	0,00%			
	Enfermedades de la piel	1	0	0	2,38%	0,00%	0,00%			
Enfermedades no transmisibles	Enfermedades de los organos de los sentidos	4	2	2	9,52%	6,25%	6,45%		9,68%	Enfermedades musculo-esqueleticas
	Enfermedades digestivas	2	2	1	4,76%	6,25%	3,23%			
	Enfermedades genitourinarias	0	1	0	0,00%	3,13%	0,00%			
	Enfermedades musculo-esqueleticas	6	2	3	14,29%	6,25%	9,68%			
	Enfermedades respiratorias	0	1	0	0,00%	3,13%	0,00%			
	Neoplasias malignas	0	0	0	0,00%	0,00%	0,00%			
	Otras neoplasias	1	0	0	2,38%	0,00%	0,00%			
	Lesiones de intensionalidad indeterminada	0	0	0	0,00%	0,00%	0,00%			
	Lesiones intensionales	0	0	0	0,00%	0,00%	0,00%			
	Lesiones no intensionales	0	0	0	0,00%	0,00%	0,00%			
Signos y síntomas mal definidos	Traumatismos, envenenamientos u de causas externas	0	0	0	0,00%	0,00%	0,00%		0,00%	
	Signos y síntomas mal definidos	7	10	8	16,67%	31,25%	25,81%			
Total general		42	32	31	100%	100%	100%			

Subcausas de consulta Genero Masculino

Grados Causas	Subcausas	2021	2022	2023	2021	2022	2023	Comportamiento	Proporcion mas alta	Principal subcausa de consulta
		N.	N.	N.	%	%	%			
Condiciones maternas perinatales	Condiciones derivadas durante el periodo perinatal	0	0	0	0,00%	0,00%	0,00%		0,00%	
	Condiciones maternas	0	0	0	0,00%	0,00%	0,00%			
Condiciones transmisibles y nutricionales	Deficiencias nutricionales	3	0	0	9,09%	0,00%	0,00%		28,13%	Enfermedades infecciosas y parasitarias
	Enfermedades infecciosas y parasitarias	1	14	9	3,03%	27,45%	28,13%			
	Infecciones respiratorias	3	2	0	9,09%	3,92%	0,00%			
	Anomalías congénitas	0	0	0	0,00%	0,00%	0,00%			
	Condiciones neuropsiquiátricas	0	2	1	0,00%	3,92%	3,13%			
	Condiciones orales	0	1	2	0,00%	1,96%	6,25%			
	Desórdenes endocrinos	0	0	3	0,00%	0,00%	9,38%			
	Diabetes mellitus	1	6	1	3,03%	11,76%	3,13%			
	Enfermedades cardiovasculares	5	8	3	15,15%	15,69%	9,38%			
	Enfermedades de la piel	1	2	1	3,03%	3,92%	3,13%			
Enfermedades no transmisibles	Enfermedades de los organos de los sentidos	2	1	0	6,06%	1,96%	0,00%		12,50%	Enfermedades genitourinarias
	Enfermedades digestivas	0	1	1	0,00%	3,92%	3,13%			
	Enfermedades genitourinarias	0	8	4	0,00%	15,69%	12,50%			
	Enfermedades musculo-esqueleticas	2	0	0	6,06%	0,00%	0,00%			
	Enfermedades respiratorias	1	0	0	3,03%	0,00%	0,00%			
	Neoplasias malignas	1	0	2	3,03%	0,00%	6,25%			
	Otras neoplasias	0	0	0	0,00%	0,00%	0,00%			
	Lesiones de intensionalidad indeterminada	0	0	0	0,00%	0,00%	0,00%			
	Lesiones intensionales	0	0	0	0,00%	0,00%	0,00%			
	Lesiones no intensionales	0	0	0	0,00%	0,00%	0,00%			
Signos y síntomas mal definidos	Traumatismos, envenenamientos u de causas externas	2	2	1	6,06%	3,92%	3,13%		3,13%	Traumatismos, envenenamientos u de causas externas
	Signos y síntomas mal definidos	10	3	4	30,30%	5,88%	12,50%			
Total general		33	51	32	100%	100%	100%			

Fuente: Cubos SISPRO morbilidad ASIS 2021 - 2023

Morbilidad en Consulta Externa por Curso de Vida

Gran Causa - Subcausa	Primera Infancia (0 - 5 años)	Juventud (18 - 28 años)		Adultez (29 - 59 años)		Vejez (> 60 años)	Total general
	FEMENINO	FEMENINO	MASCULINO	FEMENINO	MASCULINO	MASCULINO	
Enfermedades no transmisibles	6,35%	3,17%	4,76%	9,52%	14,29%	9,52%	47,62%
Desordenes endocrinos	0,00%	1,59%	0,00%	0,00%	4,76%	0,00%	6,35%
Enfermedades genitourinarias	0,00%	0,00%	1,59%	0,00%	3,17%	1,59%	6,35%
Condiciones orales	3,17%	0,00%	3,17%	0,00%	0,00%	0,00%	6,35%
Enfermedades musculo-esqueléticas	0,00%	0,00%	0,00%	4,76%	0,00%	0,00%	4,76%
Condiciones neuropsiquiátricas	0,00%	0,00%	0,00%	3,17%	0,00%	1,59%	4,76%
Enfermedades cardiovasculares	0,00%	0,00%	0,00%	0,00%	1,59%	3,17%	4,76%
Enfermedades de los órganos de los sentidos	3,17%	0,00%	0,00%	0,00%	0,00%	0,00%	3,17%
Neoplasias malignas	0,00%	0,00%	0,00%	0,00%	0,00%	3,17%	3,17%
Enfermedades digestivas	0,00%	1,59%	0,00%	0,00%	1,59%	0,00%	3,17%
Diabetes mellitus	0,00%	0,00%	0,00%	0,00%	1,59%	0,00%	1,59%
Enfermedades de la piel	0,00%	0,00%	0,00%	0,00%	1,59%	0,00%	1,59%
Anomalías congénitas	0,00%	0,00%	0,00%	1,59%	0,00%	0,00%	1,59%
Condiciones transmisibles y nutricionales	0,00%	6,35%	3,17%	11,11%	11,11%	0,00%	31,75%
Enfermedades infecciosas y parasitarias	0,00%	6,35%	3,17%	1,59%	11,11%	0,00%	22,22%
Infecciones respiratorias	0,00%	0,00%	0,00%	9,52%	0,00%	0,00%	9,52%
Signos y síntomas mal definidos	0,00%	1,59%	1,59%	11,11%	4,76%	0,00%	19,05%
Signos y síntomas mal definidos	0,00%	1,59%	1,59%	11,11%	4,76%	0,00%	19,05%
Lesiones	0,00%	0,00%	1,59%	0,00%	0,00%	0,00%	1,59%
Traumatismos, envenenamientos u de causas externas	0,00%	0,00%	1,59%	0,00%	0,00%	0,00%	1,59%
Total general	6,35%	11,11%	11,11%	31,75%	30,16%	9,52%	100%

Fuente: Cubos SISPRO morbilidad ASIS 2021 - 2023

Las enfermedades musculo esqueléticas en el curso de vida de la adultez es necesario impactar en el estado clínico de los pacientes mediante una detección temprana, diagnóstico oportuno y tratamiento pertinente y precoz de esta patología, propendiendo por la disminución en la progresión de la enfermedad y sus complicaciones.

La salud cardiovascular es una prioridad a nivel mundial considerando que es una de las primeras causas de morbimortalidad en adultos, siendo por tanto un problema de salud pública. Adicionalmente, teniendo en cuenta la historia natural de la enfermedad y su cronicidad, se ha comprobado que la intervención temprana de los factores de riesgo mediante programas o procesos ordenados de atenciones disminuye la presentación de complicaciones y la mortalidad, al tiempo que mejora la calidad de vida de los protegidos y sus familias. Por lo anterior vemos como en el curso de vida de la vejez las enfermedades cardiovasculares dentro de las enfermedades no transmisibles.

Mortalidad por Grandes Causas y Subcausas de consulta

Tabla 7. Tasa de Mortalidad por Grandes Causas en el Territorio 2021 - 2022

Grandes Causa	Referencia Departamento				Municipio				Razon de Tasas	Tasa de mortalidad mas alta 2022	Principal Tasa de mortalidad	Comportamiento ultimo año
	N. Atenciones		Tasa de Mortalidad		N. Atenciones		Tasa de Mortalidad					
	2021	2022	2021	2022	2021	2022	2021	2022				
Ciertas Afecciones Originadas En El Periodo Perinatal	33	37	12,08	11,71	0	0	0,00	0,00	0,00		0,00 -	
Enfermedades Sistema Circulatorio	320	661	117,13	209,28	1	3	0,00	150000,00	716,76		150000,00 ↗	
Enfermedades Transmisibles	421	176	154,10	55,72	4	1	0,00	50000,00	897,30	Enfermedades Sistema Circulatorio	50000,00 ↗	
Neoplasias	202	272	73,94	86,12	1	1	0,00	50000,00	580,61		50000,00 ↗	
Todas Las Demás Enfermedades	255	411	93,34	130,12	2	1	0,00	50000,00	384,25		50000,00 ↗	
Causas Externas	126	81	46,12	25,65	1	0	0,00	0,00	0,00		0,00 -	

Fuente: Cubos SISPRO estadísticas vitales 2021 - 2022

Subcausas de consulta Genero Femenino		Referencia Departamento				Municipio				Razon de Tasas	Tasa de mortalidad mas alta 2022	Principal Tasa de mortalidad	Comportamiento ultimo año	
		N. Atenciones 2021	N. Atenciones 2022	Tasa de Mortalidad 2021	Tasa de Mortalidad 2022	N. Atenciones 2021	N. Atenciones 2022	Tasa de Mortalidad 2021	Tasa de Mortalidad 2022					
Ciertas Afecciones Originada En El Periodo Perinatal	Feto Y Recién Nacido Afectados Por Ciertas Afecciones Ma	2	1	1,44	0,62	0				0,00		0,00	-	
	Feto Y Recién Nacido Afectados Por Complicaciones Obsté	4	3	2,89	1,87	0				0,00		0,00	-	
	Resto De Ciertas Afecciones Originadas En El Periodo Perin	3	6	2,16	3,74	0				0,00	0,00	0,00	-	
	Retardo Del Crecimiento Fetal, Desnutrición Fetal, Gestació	1	2	0,72	1,25	0				0,00		0,00	-	
	Sepsis Bacteriana Del Recién Nacido	0	3	0,00	1,87	0				0,00		0,00	-	
	Trastornos Respiratorios Especificos Del Periodo Perinatal	2	3	1,44	1,87	0				0,00		0,00	-	
Enfermedades Del Sistema Circulatorio	Aterosclerosis	0				0				0,00		0,00	-	
	Enfermedad Cardiopulmonar, Enfermedades De La Circulaci	10	18	7,21	11,23	1	0	0,00	0,00	0,00		0,00	-	
	Enfermedades Cerebrovasculares	28	60	20,20	37,42	0				0,00		0,00	-	
	Enfermedades Hipertensivas	13	28	9,38	17,46	0				0,00		0,00	-	
	Enfermedades Isquémicas Del Corazón	74	202	53,38	125,99	0	1	0,00	50000,00	395,85	50000,00	Enfermedades Isquémicas Del Corazón	50000,00	↗
	Fiebre Reumática Aguda Y Enfermedades Cardiacas Reumát	0	1	0,00	0,62	0				0,00		0,00	-	
	Insuficiencia Cardíaca	1	5	0,72	3,12	0				0,00		0,00	-	
	Las Demás Enfermedades Del Sistema Circulatorio	10	8	7,21	4,99	0				0,00		0,00	-	
Enfermedades Transmisibles	Ciertas Enfermedades Inmunoprevenibles	0				0				0,00		0,00	-	
	Ciertas Enfermedades Transmitidas Por Vectores Y Rabia	0				0				0,00		0,00	-	
	Enfermedad Por El VIH (Sida)	1	2	0,72	1,25	0				0,00		0,00	-	
	Enfermedades Infecciosas Intestinales	0	6	0,00	3,74	0				0,00		0,00	-	
	Infecciones Respiratorias Agudas	9	27	6,49	16,84	0	1	0,00	50000,00	2969,06	50000,00	Infecciones Respiratorias Agudas	50000,00	↗
	Meningitis	0				0				0,00		0,00	-	
	Resto De Ciertas Enfermedades Infecciosas Y Parasitarias	130	34	93,78	21,21	1	0	0,00	0,00	0,00		0,00	-	
	Septicemia, Excepto Neonatal	1	3	0,72	1,87	0				0,00		0,00	-	
Neoplasias (Tumores)	Tuberculosis	1	2	0,72	1,25	0				0,00		0,00	-	
	Leucemia	4	6	2,89	3,74	0				0,00		0,00	-	
	Tumor Maligno De La Mama De La Mujer	22	23	15,87	14,35	0				0,00		0,00	-	
	Tumor Maligno De La Próstata	0				0				0,00		0,00	-	
	Tumor Maligno De La Tráquea, Los Bronquios Y El Pulmón	4	6	2,89	3,74	0				0,00		0,00	-	
	Tumor Maligno De Los Organos Digestivos Y Del Peritoneo,	13	18	9,38	11,23	0				0,00		0,00	-	
	Tumor Maligno De Los Organos Respiratorios E Intratorácic	0	1	0,00	0,62	0				0,00		0,00	-	
	Tumor Maligno De Otros Organos Genitourinarios	5	5	3,61	3,12	0				0,00		0,00	-	
	Tumor Maligno Del Colon Y De La Unión Rectosigmoidea	7	8	5,05	4,99	0				0,00	50000,00	Tumor Maligno Del Cuello Del Útero	0,00	-
	Tumor Maligno Del Cuello Del Útero	12	12	8,66	7,48	0	1	0,00	50000,00	6680,38	50000,00	Tumor Maligno Del Cuello Del Útero	50000,00	↗
	Tumor Maligno Del Cuerpo Del Útero	0	4	0,00	2,49	0				0,00		0,00	-	
	Tumor Maligno Del Estómago	13	9	9,38	5,61	0				0,00		0,00	-	
	Tumor Maligno Del Tejido Linfático, De Otros Organos Heme	5	3	3,61	1,87	0				0,00		0,00	-	
	Tumor Maligno Del Útero, Parte No Especificada	3	3	2,16	1,87	0				0,00		0,00	-	
Todas Las Demas Causas	Tumores In Situ, Benignos Y Los De Comportamiento Incier	9	9	6,49	5,61	0				0,00		0,00	-	
	Tumores Malignos De Otras Localizaciones Y De Las No Esp	21	18	15,15	11,23	0				0,00		0,00	-	
	Apendicitis, Hernia De La Cavidad Abdominal Y Obstrucción	1	4	0,72	2,49	0				0,00		0,00	-	
	Cirrosis Y Ciertas Otras Enfermedades Crónicas Del Hígado	5	5	3,61	3,12	0				0,00		0,00	-	
	Deficiencias Nutricionales Y Anemias Nutricionales	2	7	1,44	4,37	0				0,00		0,00	-	
	Diabetes Mellitus	25	20	18,03	12,47	0	1	0,00	50000,00	4008,23	50000,00	Diabetes Mellitus	50000,00	↗
	Embarazo, Parto Y Puerperio	2	0	1,44	0,00	0				0,00		0,00	-	
	Enfermedades Crónicas De Las Vías Respiratorias Inferiores	17	40	12,26	24,95	0				0,00		0,00	-	
	Enfermedades Del Sistema Nervioso, Excepto Meningitis	9	25	6,49	15,59	0				0,00		0,00	-	
	Enfermedades Del Sistema Urinario	17	22	12,26	13,72	0				0,00		0,00	-	
	Hiperplasia De La Próstata	0				0				0,00		0,00	-	
	Malformaciones Congénitas, Deformidades Y Anomalías Cro	5	6	3,61	3,74	0				0,00		0,00	-	
	Resto De Enfermedades Del Sistema Digestivo	15	32	10,82	19,96	0				0,00		0,00	-	
	Resto De Enfermedades Del Sistema Respiratorio	6	12	4,33	7,48	0				0,00		0,00	-	
Resto De Las Enfermedades	11	29	7,94	18,09	0				0,00		0,00	-		
Trastornos Mentales Y Del Comportamiento	4	11	2,89	6,86	0				0,00		0,00	-		

Fuente: Cubos SISPRO estadísticas vitales 2021 - 2022

Subcausas de consulta Genero Masculino	Gran Causa	Sub Causa	Referencia Departamento				Municipio				Razon de Tasas	Tasa de mortalidad mas alta 2022	Principal Tasa de mortalidad	Comportamiento ultimo año
			N. Atenciones		Tasa de Mortalidad		N. Atenciones		Tasa de Mortalidad					
			2021	2022	2021	2022	2021	2022	2021	2022				
Ciertas Afecciones Originada En El Periodo Perinatal		Feto Y Recién Nacido Afectados Por Ciertas Afecciones Ma	3	3	2,23	1,93	0	0	0,00	0,00	0,00	0,00	-	
		Feto Y Recién Nacido Afectados Por Complicaciones Obstét	5	5	3,72	3,21	0	0	0,00	0,00	0,00	0,00	-	
		Resto De Ciertas Afecciones Originadas En El Periodo Perin	7	6	5,20	3,86	0	0	0,00	0,00	0,00	0,00	-	
		Retardo Del Crecimiento Fetal, Desnutrición Fetal, Gestació	0	0	0,00	0,00	0	0	0,00	0,00	0,00	0,00	-	
		Sepsis Bacteriana Del Recién Nacido	1	2	0,74	1,29	0	0	0,00	0,00	0,00	0,00	-	
		Trastornos Respiratorios Especificos Del Periodo Perinatal	5	3	3,72	1,93	0	0	0,00	0,00	0,00	0,00	-	
Enfermedades Del Sistema Circulatorio		Aterosclerosis	0	0	0,00	0,00	0	0	0,00	0,00	0,00	0,00	-	
		Enfermedad Cardiopulmonar, Enfermedades De La Circulaci	9	25	6,69	16,07	0	0	0,00	0,00	0,00	0,00	-	
		Enfermedades Cerebrovasculares	29	37	21,55	23,79	0	0	0,00	0,00	0,00	0,00	-	
		Enfermedades Hipertensivas	11	22	8,17	14,15	0	0	0,00	0,00	0,00	0,00	-	
		Enfermedades Isquémicas Del Corazón	125	240	92,88	154,32	0	2	0,00	0,00	0,00	0,00	-	
		Fiebre Reumática Aguda Y Enfermedades Cardiacas Reumát	0	0	0,00	0,00	0	0	0,00	0,00	0,00	0,00	-	
		Insuficiencia Cardíaca	6	6	4,46	3,86	0	0	0,00	0,00	0,00	0,00	-	
		Las Demás Enfermedades Del Sistema Circulatorio	4	9	2,97	5,79	0	0	0,00	0,00	0,00	0,00	-	
		Ciertas Enfermedades Inmunoprevenibles	2	0	1,49	0,00	0	0	0,00	0,00	0,00	0,00	-	
		Ciertas Enfermedades Transmítidas Por Vectores Y Rabia	0	2	0,00	1,29	0	0	0,00	0,00	0,00	0,00	-	
Enfermedades Transmisibles		Enfermedad Por El Vih (Sida)	5	7	3,72	4,50	0	0	0,00	0,00	0,00	0,00	-	
		Enfermedades Infecciosas Intestinales	2	4	1,49	2,57	0	0	0,00	0,00	0,00	0,00	-	
		Infecciones Respiratorias Agudas	17	27	12,63	17,36	0	0	0,00	0,00	0,00	0,00	-	
		Meningitis	0	0	0,00	0,00	0	0	0,00	0,00	0,00	0,00	-	
		Resto De Ciertas Enfermedades Infecciosas Y Parasitarias	249	53	185,02	34,08	3	0	0,00	0,00	0,00	0,00	-	
		Septicemia, Excepto Neonatal	2	2	1,49	1,29	0	0	0,00	0,00	0,00	0,00	-	
		Tuberculosis	2	7	1,49	4,50	0	0	0,00	0,00	0,00	0,00	-	
		Leucemia	5	7	3,72	4,50	0	0	0,00	0,00	0,00	0,00	-	
Neoplasias (Tumores)		Tumor Maligno De La Mama De La Mujer	0	0	0,00	0,00	0	0	0,00	0,00	0,00	0,00	-	
		Tumor Maligno De La Próstata	7	23	5,20	14,79	0	0	0,00	0,00	0,00	0,00	-	
		Tumor Maligno De La Tráquea, Los Bronquios Y El Pulmón	9	9	6,69	5,79	0	0	0,00	0,00	0,00	0,00	-	
		Tumor Maligno De Los Órganos Digestivos Y Del Peritoneo,	16	19	11,89	12,22	0	0	0,00	0,00	0,00	0,00	-	
		Tumor Maligno De Los Órganos Respiratorios E Intratorácic	3	1	2,23	0,64	0	0	0,00	0,00	0,00	0,00	-	
		Tumor Maligno De Otros Órganos Genitourinarios	3	9	2,23	5,79	0	0	0,00	0,00	0,00	0,00	-	
		Tumor Maligno Del Colon Y De La Unión Rectosigmoidea	7	10	5,20	6,43	1	0	0,00	0,00	0,00	0,00	-	
		Tumor Maligno Del Cuello Del Útero	0	0	0,00	0,00	0	0	0,00	0,00	0,00	0,00	-	
		Tumor Maligno Del Cuerpo Del Útero	0	0	0,00	0,00	0	0	0,00	0,00	0,00	0,00	-	
		Tumor Maligno Del Estómago	17	24	12,63	15,43	0	0	0,00	0,00	0,00	0,00	-	
		Tumor Maligno Del Tejido Linfático, De Otros Órganos Hemi	1	7	0,74	4,50	0	0	0,00	0,00	0,00	0,00	-	
		Tumor Maligno Del Útero, Parte No Especificada	0	0	0,00	0,00	0	0	0,00	0,00	0,00	0,00	-	
		Tumores In Situ, Benignos Y Los De Comportamiento Incier	5	11	3,72	7,07	0	0	0,00	0,00	0,00	0,00	-	
		Tumores Malignos De Otras Localizaciones Y De Las No Esp	11	27	8,17	17,36	0	0	0,00	0,00	0,00	0,00	-	
Todas Las Demas Causas		Apendicitis, Hernia De La Cavidad Abdominal Y Obstrucción	2	4	1,49	2,57	0	0	0,00	0,00	0,00	0,00	-	
		Cirrosis Y Ciertas Otras Enfermedades Crónicas Del Hígado	14	15	10,40	9,64	0	0	0,00	0,00	0,00	0,00	-	
		Deficiencias Nutricionales Y Anemias Nutricionales	3	9	2,23	5,79	0	0	0,00	0,00	0,00	0,00	-	
		Diabetes Mellitus	28	24	20,81	15,43	0	0	0,00	0,00	0,00	0,00	-	
		Embarazo, Parto Y Puerperio	0	0	0,00	0,00	0	0	0,00	0,00	0,00	0,00	-	
		Enfermedades Crónicas De Las Vías Respiratorias Inferiores	24	54	17,83	34,72	1	0	0,00	0,00	0,00	0,00	-	
		Enfermedades Del Sistema Nervioso, Excepto Meningitis	11	16	8,17	10,29	0	0	0,00	0,00	0,00	0,00	-	
		Enfermedades Del Sistema Urinario	8	17	5,94	10,93	0	0	0,00	0,00	0,00	0,00	-	
		Hiperplasia De La Próstata	3	2	2,23	1,29	0	0	0,00	0,00	0,00	0,00	-	
		Malformaciones Congénitas, Deformidades Y Anomalías Cro	4	13	2,97	8,36	0	0	0,00	0,00	0,00	0,00	-	
		Resto De Enfermedades Del Sistema Digestivo	20	16	14,86	10,29	1	0	0,00	0,00	0,00	0,00	-	
		Resto De Enfermedades Del Sistema Respiratorio	4	7	2,97	4,50	0	0	0,00	0,00	0,00	0,00	-	
		Resto De Las Enfermedades	11	17	8,17	10,93	0	0	0,00	0,00	0,00	0,00	-	
	Trastornos Mentales Y Del Comportamiento	4	4	2,97	2,57	0	0	0,00	0,00	0,00	0,00	-		
Causas Externas		Accidentes De Transporte Terrestre	36	22	26,75	14,15	1	0	0,00	0,00	0,00	0,00	-	
		Accidentes Por Disparo De Arma De Fuego	0	0	0,00	0,00	0	0	0,00	0,00	0,00	0,00	-	
		Accidentes Que Obstruyen La Respiración	1	0	0,74	0,00	0	0	0,00	0,00	0,00	0,00	-	
		Agresiones (Homicidios)	29	15	21,55	9,64	0	0	0,00	0,00	0,00	0,00	-	
		Ahogamiento Y Sumersión Accidentales	4	2	2,97	1,29	0	0	0,00	0,00	0,00	0,00	-	
		Caldas	4	6	2,97	3,86	0	0	0,00	0,00	0,00	0,00	-	
		Envenenamiento Accidental Por, Y Exposición A Sustancias	1	0	0,74	0,00	0	0	0,00	0,00	0,00	0,00	-	
		Eventos De Intención No Determinada	6	3	4,46	1,93	0	0	0,00	0,00	0,00	0,00	-	
		Exposición A La Corriente Eléctrica	1	0	0,74	0,00	0	0	0,00	0,00	0,00	0,00	-	
		Exposición Al Humo, Fuego Y Llamas	0	0	0,00	0,00	0	0	0,00	0,00	0,00	0,00	-	
		Las Demás Causas Externas	0	1	0,00	0,64	0	0	0,00	0,00	0,00	0,00	-	
		Lesiones Autoinfligidas Intencionalmente (Suicidios)	12	6	8,92	3,86	0	0	0,00	0,00	0,00	0,00	-	
		Los Demás Accidentes	6	5	4,46	3,21	0	0	0,00	0,00	0,00	0,00	-	
		Los Demás Accidentes De Transporte Y Los No Especificad	0	0	0,00	0,00	0	0	0,00	0,00	0,00	0,00	-	
Sintomas, Signos Y Afecciones Mal Definidas		Signos, Síntomas Y Afecciones Mal Definidas	8	6	5,94	3,86	0	0	0,00	0,00	0,00	0,00	-	

Fuente: Cubos SISPRO estadísticas vitales 2021 - 2022

	CARACTERIZACION POBLACIONAL TERRITORIO CARMEN DE APICALÁ AÑO 2023	Fecha: 28-02-2024
	GESTION DEL RIESGO EN SALUD	Versión: 1.0 Página 10 de 14

COMPORTAMIENTO EVENTOS DE INTERÉS EN SALUD PÚBLICA

La vigilancia epidemiológica es un proceso sistemático el cual requiere de protocolos, fichas de notificación y software (SIVIGILA) del Instituto Nacional de Salud (INS) actualizados y socializados; todos los eventos de Vigilancia en Salud Pública deben notificarse al Ente Territorial independientemente del consentimiento del paciente, teniendo en cuenta que el bien común prima sobre el individual. La información de los eventos de interés en salud pública definidos por el Instituto Nacional de Salud (INS) y notificados al Sistema de Vigilancia en Salud Pública (SIVIGILA) tienen como origen principal las unidades primarias generadoras de datos (UPGD) del país.

La aseguradora consolida y difunde la información sobre los eventos de interés en salud pública del conglomerado poblacional afiliado a Salud Total EPS-S S.A en el Territorio de Carmen de Apicalá, con la retroalimentación recibida del Instituto Nacional de Salud (INS), el manejo de cada uno de los eventos. El seguimiento se realiza de acuerdo con lo establecido en los lineamientos nacionales por el INS para la vigilancia y el control, con el objetivo de planear e implementar acciones en salud desde el aseguramiento y la prestación, cumpliendo la normatividad vigente.

Tabla 8. Distribución de casos de eventos de interés en salud pública confirmados y en estudio, territorio Carmen de Apicalá, año 2023

NOMBRE EVENTO	CASOS	%
DENGUE	74	69.81%
AGRESIONES POR ANIMALES POTENCIALMENTE TRANSMISORES DE RABIA	17	16.04%
EVENTO INDIVIDUAL SIN ESTABLECER	2	1.89%
VIGILANCIA EN SALUD PÚBLICA DE LA VIOLENCIA DE GÉNERO E INTRAFAMILIAR	2	1.89%
VARICELA INDIVIDUAL	2	1.89%
INTOXICACIONES	2	1.89%
DESNUTRICIÓN AGUDA EN MENORES DE 5 AÑOS	1	0.94%
INTENTO DE SUICIDIO	1	0.94%
VIH/SIDA/MORTALIDAD POR SIDA	1	0.94%
MORBILIDAD MATERNA EXTREMA	1	0.94%
DENGUE GRAVE	1	0.94%
BAJO PESO AL NACER	1	0.94%
IAD - INFECCIONES ASOCIADAS A DISPOSITIVOS - INDIVIDUAL	1	0.94%
Total general	106	100.00%

Fuente: Notificación Sivigila por Territorio y Territorio de procedencia, Salud Total, año 2023.

Ilustración 2. Distribución de casos de eventos de interés en salud pública por curso de vida, territorio Carmen de Apicalá, año 2023

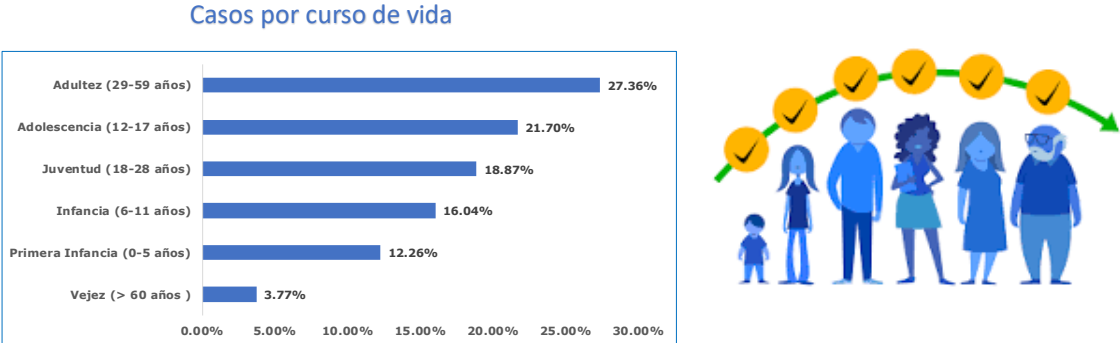

Fuente: Notificación Sivigila por Territorio y Territorio de procedencia, Salud Total, año 2023

Ilustración 3. Comportamiento notificación de casos por violencia de género, territorio Carmen de Apicalá, año 2023



Fuente: Notificación Sivigila código INS 875 por Territorio y Territorio de residencia, Salud Total, año 2023

Ilustración 4. Comportamiento notificación de casos por violencia de género, variables de interés en víctima, territorio Carmen de Apicalá, año 2023

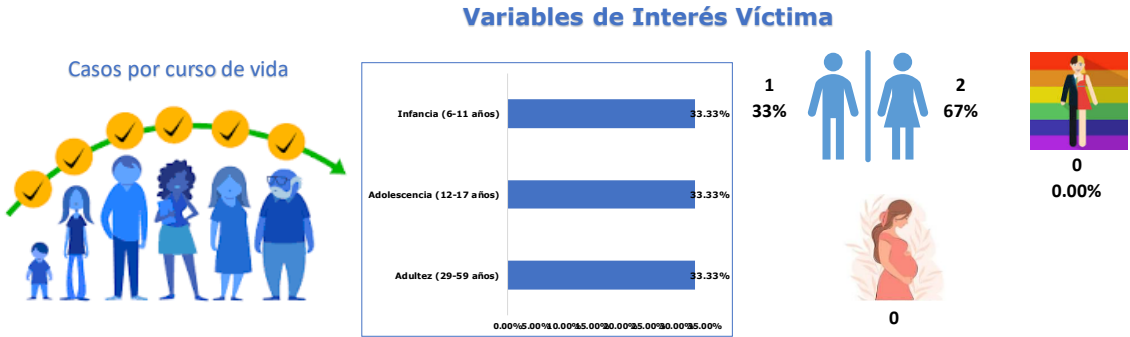

Fuente: Notificación Sivigila código INS 875 por Territorio y Territorio de residencia, Salud Total, año 2023

Ilustración 5. Comportamiento notificación de casos por violencia de género, variables de interés en agresor, territorio Carmen de Apicalá, año 2023

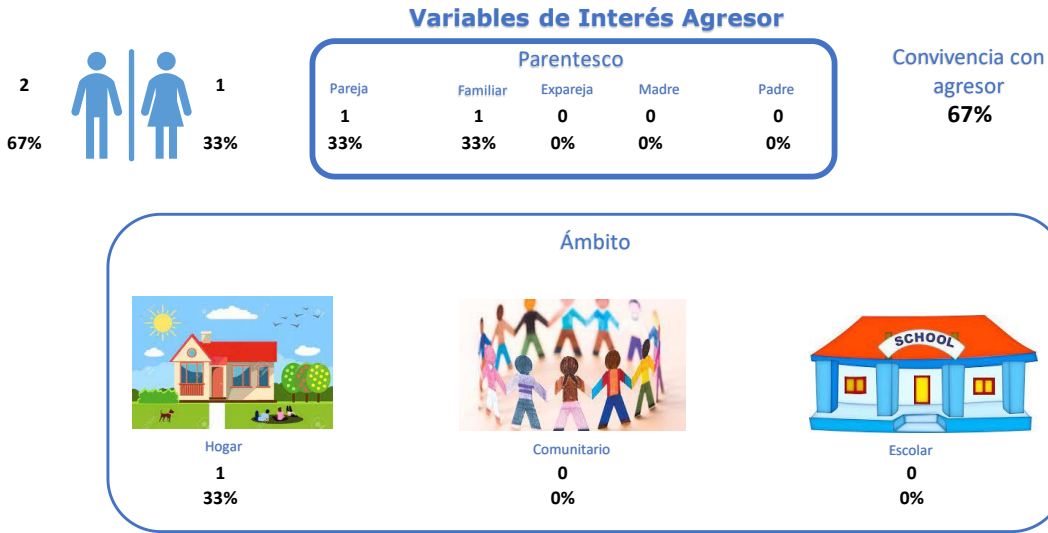

Fuente: Notificación Sivigila código INS 875 por Territorio y Territorio de residencia, Salud Total, año 2023.

Ilustración 6. Comportamiento notificación de casos por intento de suicidio, territorio Carmen de Apicalá, año 2023

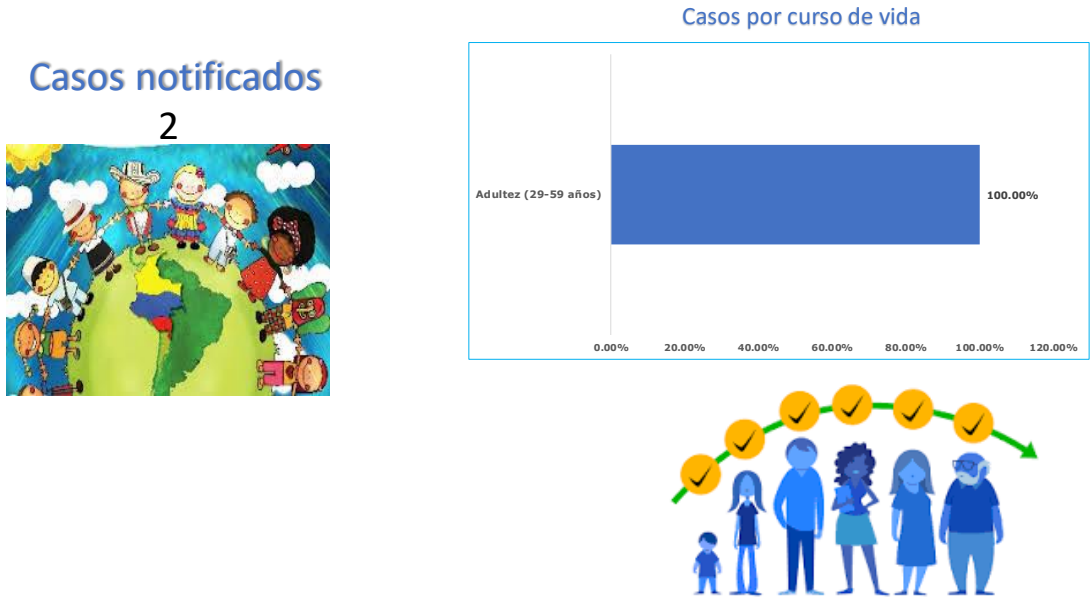

Fuente: Notificación Sivigila código INS 356 por Territorio y Territorio de residencia, Salud Total, año 2023.

Ilustración 7. Variables de interés de los casos notificados por intento de suicidio, territorio Carmen de Apicalá, año 2023



Fuente: Notificación Sivigila código INS 356 por distrito y Territorio de residencia, Salud Total, año 2023.

Matriz de estrategias de gestión para los riesgos priorizados en salud. Salud Total EPS-S

Para cada uno de los riesgos identificados en Salud Total EPS-S se describen los indicadores que nos permiten medir y evaluar la implementación del modelo de atención de gestión de riesgos en salud. Cada estrategia incluye a su vez un componente de vigilancia que hace referencia al ejercicio de verificar el funcionamiento de las estrategias definidas para cada riesgo con el fin de ejercer control sobre el mismo, identificar fallos y oportunidades de mejora y realizar planes de mejoramiento, siempre basada en el comportamiento de los indicadores de salud de los protegidos. Esta parte del proceso inicia desde la definición de los indicadores de seguimiento en la implementación de las estrategias de gestión de riesgo en salud de los protegidos hasta la socialización de las mediciones del impacto con las áreas interesadas.

Siendo el objetivo primario de la gestión el mejoramiento del estado de salud de los protegidos, la medición de su cumplimiento debe estar supeditada a la valoración del impacto de las intervenciones implementadas en la población de afiliados, el cual debe ser evaluado en términos de las ganancias en salud para los pacientes y las eficiencias generadas al Sistema General de Seguridad Social.

Riesgo	Población objeto	Estrategia de gestión	Objetivo general	Descripción operativa	Indicador de resultado	Responsable
Salud infantil y del joven	Protegidos menores de 15 años	- Programa de crecimiento y desarrollo - Programa del joven - Programa de planificación familiar - Estrategia AIEPI	Gestionar el ingreso de la población infantil y joven a los programas de detección temprana buscando implementar las diferentes actividades de promoción y mantenimiento de la salud.	Identificación de la población susceptible de los programas realizando actividades de demanda inducida individual y poblacional. Contratación y seguimiento de IPS de componente primario para la ejecución asistencial. Seguimiento global a través del cumplimiento de los indicadores de consulta de primera vez a los programas de infancia y Joven.	Porcentaje de menores de 10 años con consulta para crecimiento y desarrollo de primera vez. Porcentaje de jóvenes de 10 a 29 años con consulta de Primera vez para la consulta de detección de alteraciones del Joven.	Nacional: Coordinador nacional de PyP. Local: Enfermera jefe de PyP.
Salud mental	Protegidos con diagnóstico de enfermedad mental, farmacodependencia, víctimas de violencia de cualquier índole.	Programa de salud mental	Gestionar la Identificación de la población con alteración en salud mental con el fin de definir planes de gestión que permitan una intervención oportuna de su condición.	Identificación de la población susceptible de los programas incluyendo actividades de demanda inducida individual y poblacional. Contratación y seguimiento a las IPS del componente primario y complementario que realizan el componente asistencial. Seguimiento global a través del cumplimiento de los indicadores	Porcentaje de pacientes con atención en salud para condición de salud mental.	Nacional: Líder nacional de salud mental. Local: Enfermera jefe de PyP.
Riesgo cardiovascular	Protegidos con diagnóstico confirmado de hipertensión arterial y/o diabetes mellitus.	- Programa de salud cardiovascular - Programa renal - Programa de diabetes	Prevenir, controlar, retrasar y/o evitar la progresión de morbilidad en protegidos con riesgo cardiovascular y mejorar la calidad de vida en las personas que presentan estos padecimientos, mediante intervenciones organizadas basadas en las mejores evidencias científicas.	Actividades de demanda inducida para la captación de la población en riesgo para optimizar la adherencia al programa y el tratamiento oportuno. Garantía del tamizaje renal y las demás actividades asistenciales que lleven al control de las enfermedades precursoras de daño renal. Contratación y seguimiento a las IPS del componente primario y complementario que realizan el componente asistencial. Monitoreo de los indicadores de resultado.	Incidencia de insuficiencia renal crónica en menores de 60 años.	Nacional: Coordinación nacional de Riesgo cardiovascular y Líder nacional de riesgo cardiovascular. Local: Enfermera jefe de POAS.
Artritis	Protegidos con diagnóstico confirmado de artritis	POA de artritis	Asegurar que toda la con diagnóstico confirmado de artritis acceda a la prestación de servicios de salud integrales y oportunos.	Búsqueda de población susceptible de padecer esta patología con confirmación diagnóstica a través de un médico especialista en la patología. Contratación de las IPS del nivel complementario para las actividades de diagnóstico, tratamiento y rehabilitación que se requieran. Seguimiento a la entrega y adherencia al tratamiento.	Porcentaje de pacientes con artritis con remisión de la actividad de la enfermedad	Nacional: Líder nacional de artritis Local: Enfermera jefe de POAS.