	CARACTERIZACION POBLACIONAL TERRITORIO PEREIRA AÑO 2023	Fecha: 28-02-2024
	GESTION DEL RIESGO EN SALUD	Versión: 1.0
		Página 1 de 16

Contenido

Índice de Tablas.....	1
Índice de Ilustración.....	1
INTRODUCCIÓN.....	2
DISTRIBUCIÓN DEMOGRÁFICA.....	3
MORBILIDAD EN CONSULTA EXTERNA.....	5
Morbilidad en Consulta Externa por Curso de Vida.....	7
Mortalidad por Grandes Causas y Subcausas de consulta.....	9
COMPORTAMIENTO EVENTOS DE INTERÉS EN SALUD PÚBLICA.....	12
Matriz de estrategias de gestión para los riesgos priorizados en salud. Salud Total EPS-S.....	16

Índice de Tablas

Tabla 1. Distribución de la Población por Quinquenios y género, año 2023.....	4
Tabla 2. Distribución de la Población Afiliada por Territorio, año 2023.....	4
Tabla 3. Índices Demográficos del Territorio.....	4
Tabla 4. Índices Demográficos del Territorio.....	5
Tabla 5. Indicadores Dinámica Poblacional.....	5
Tabla 6. Grados Causas de Consulta 2021 - 2023. Territorio de Pereira.....	5
Tabla 7. Tasa de Mortalidad por Grandes Causas en el Territorio 2021 - 2022.....	9
Tabla 8. Distribución de casos de eventos de interés en salud pública confirmados y en estudio, territorio Pereira, año 2023.....	12
Tabla 9. Distribución de casos confirmados y en estudio de mortalidad, territorio Pereira, año 2023.....	13

Índice de Ilustración

Ilustración 1. Pirámide Poblacional Pereira año 2023.....	3
Ilustración 2. Distribución de casos de eventos de interés en salud pública por curso de vida, territorio Pereira, año 2023.....	13
Ilustración 3. Comportamiento notificación de casos por violencia de género, territorio Pereira, año 2023.....	13
Ilustración 4. Comportamiento notificación de casos por violencia de género, variables de interés en víctima, territorio Pereira, año 2023.....	14
Ilustración 5. Comportamiento notificación de casos por violencia de género, variables de interés en agresor, territorio Pereira, año 2023.....	14
Ilustración 6. Comportamiento notificación de casos por intento de suicidio, territorio Pereira, año 2023.....	15
Ilustración 7. Variables de interés de los casos notificados por intento de suicidio, territorio Pereira, año 2023.....	15

	CARACTERIZACION POBLACIONAL TERRITORIO PEREIRA AÑO 2023	Fecha: 28-02-2024
	GESTION DEL RIESGO EN SALUD	Versión: 1.0
		Página 2 de 16

INTRODUCCIÓN

Teniendo en cuenta las particularidades de Salud Total EPS-S y de acuerdo con el mapa de procesos, donde Gestión Del Riesgo En Salud hace parte del cor de la institución, al interior se relaciona el procedimiento Caracterización Poblacional, cuya metodología permite identificar y priorizar riesgos en salud de los afiliados a Salud Total EPS-S; utiliza diferentes fuentes de información de las cuales se destacan como externas: cubos SISPRO dispuestos por el MSPS y SIVIGILA.

Este documento presenta las características generales de la población afiliada del Territorio, así como su distribución por grupo de edad y sexo; la información de la morbilidad básicamente describe la distribución y el comportamiento de los principales eventos que inciden en el estado de salud de la población, en este caso se hace referencia a la morbilidad atendida, la cual parte de los registros de los servicios de salud utilizados por los protegidos.

En el siguiente informe se presentan las principales causas de mortalidad de la población afiliada, de forma general, teniendo en cuenta la Lista por Causas y Subcausas de Defunción de la Organización Panamericana de la Salud 6/67 CIE-10. Así mismo se presentan los principales indicadores demográficos e indicadores generales de mortalidad relación de datos del Territorio.

	CARACTERIZACION POBLACIONAL TERRITORIO PEREIRA AÑO 2023	Fecha: 28-02-2024
	GESTION DEL RIESGO EN SALUD	Versión: 1.0 Página 3 de 16

DISTRIBUCIÓN DEMOGRÁFICA

La demografía involucra por un lado el conocimiento de la estructura de una población y por otra parte los mecanismos por los que se modifican los procesos que determinan la formación, conservación y disminución de esta.

El conocimiento de los aspectos demográficos de la población toma gran importancia, dado que estos se constituyen como unos de los principales elementos para realizar estimaciones y proyecciones a futuro, previsible en tamaño y estructura, así como sus cambios y factores incidentes, los cuales deben tenerse en cuenta para medir y establecer prioridades en salud pública. Esta variabilidad refleja las modificaciones en las necesidades en salud de la población afiliada y generan un escenario para la evaluación, desarrollo y ajuste de políticas institucionales encaminadas a la planeación de la atención en salud de nuestros afiliados.



Fuente: Cubo Sispro-BDUA diciembre 2023

Ilustración 1. Pirámide Poblacional Pereira año 2023

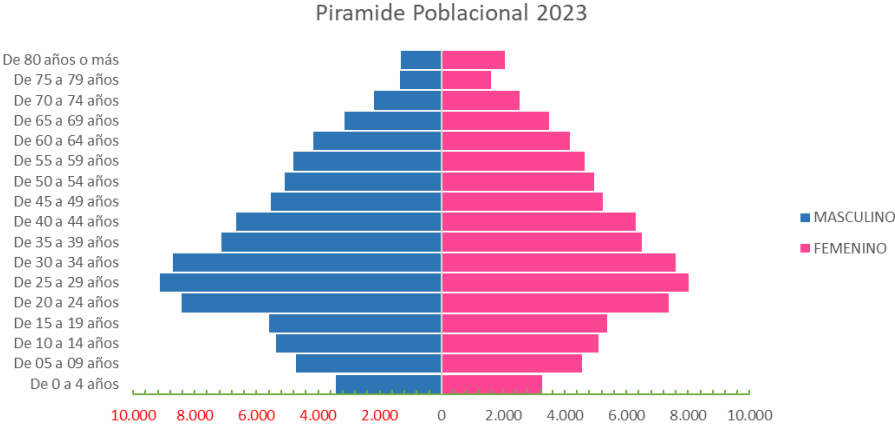

Fuente: Cubo Sispro-BDUA diciembre 2023

Tabla 1. Distribución de la Población por Quinquenios y género, año 2023

Quinquenio	MASCULINO		FEMENINO		TOTAL GENERAL	
	Numero	(%) Porcentaje	Numero	(%) Porcentaje	Numero	(%) Porcentaje
De 0 a 4 años	3.410	3,93%	3.255	3,93%	6.665	3,9%
De 05 a 09 años	4.717	5,44%	4.555	5,50%	9.272	5,5%
De 10 a 14 años	5.373	6,20%	5.106	6,17%	10.479	6,2%
De 15 a 19 años	5.576	6,43%	5.384	6,50%	10.960	6,5%
De 20 a 24 años	8.433	9,73%	7.376	8,91%	15.809	9,3%
De 25 a 29 años	9.133	10,54%	8.028	9,70%	17.161	10,1%
De 30 a 34 años	8.703	10,04%	7.607	9,19%	16.310	9,6%
De 35 a 39 años	7.127	8,22%	6.490	7,84%	13.617	8,0%
De 40 a 44 años	6.653	7,67%	6.292	7,60%	12.945	7,6%
De 45 a 49 años	5.541	6,39%	5.241	6,33%	10.782	6,4%
De 50 a 54 años	5.092	5,87%	4.951	5,98%	10.043	5,9%
De 55 a 59 años	4.813	5,55%	4.635	5,60%	9.448	5,6%
De 60 a 64 años	4.141	4,78%	4.176	5,04%	8.317	4,9%
De 65 a 69 años	3.132	3,61%	3.497	4,22%	6.629	3,9%
De 70 a 74 años	2.194	2,53%	2.532	3,06%	4.726	2,8%
De 75 a 79 años	1.349	1,56%	1.604	1,94%	2.953	1,7%
De 80 años o más	1.304	1,50%	2.066	2,50%	3.370	2,0%
Total general	86691	100,00%	82.795	100,00%	169.486	100,0%

Fuente: Cubo Sispro-BDUA diciembre 2023

Tabla 2. Distribución de la Población Afiliada por Territorio, año 2023

Territorio	Población ST	% Población de la EPS Afiliada en el territorio	Población ET	% Población del Territorio afiliada a la EPS
RISARALDA	278.261	5,78%	972.304	28,6%
66001 - PEREIRA	169.486	60,91%	481.768	35,2%

Fuente: Cubo Sispro-BDUA diciembre 2023

Tabla 3. Índices Demográficos del Territorio

Nombre del Indicador	Indicador Nacional para la EAPB (Año 2023)	Indicador para el Territorio (Año 2023)	Interpretación
Población total	4.812.653	169.486	Un 3,52 % de la población afiliada a la EAPB residen en este territorio.
Población Masculina	2.453.076	86.691	El 51,1 % es población masculina
Población femenina	2.359.577	82.795	El 48,9 % es población femenina.
Relación hombres:mujer	103,96	105,0	En el territorio por cada 100 mujeres hay 105 hombres.
Razón niños:mujer	18,85	14,0	En el territorio por cada 100 mujeres en edad fértil (15-49años) hay 14 niños y niñas entre 0 y 4 años.
Índice de infancia	20,62	16,0	En el territorio por cada 100 personas hay 16 menores de 15 años.
Índice de juventud	25,92	25,9	En el territorio por cada 100 personas hay 25,9 personas entre 15 a 29 años.
Índice de vejez	7,78	10,4	En el territorio por cada 100 personas hay 10,4 personas mayores de 65 años.
Índice de envejecimiento	37,72	66,9	En el territorio por cada 100 personas menores de 15 años, hay 66,9 personas mayores de 65 años
Índice demográfico de dependen	39,67	35,2	En el territorio por cada 100 personas entre los 15 a 64 años, hay 35,2 personas menores de 15 años y mayores de 65 años (dependientes).
Índice de dependencia infantil	28,81	21,0	En el territorio por cada 100 personas entre los 15 a 64 años, dependen 21 menores de 15 años.
Índice de dependencia mayores	10,87	14,0	En el territorio de cada 100 personas entre los 15 a 64 años dependen 14 personas mayores de 65 años.
Índice de Fríz	91,73	69,6	Representa el porcentaje de población de menos de 20 años (entre 0 y 19 años), con respecto al grupo de población de edades comprendidas entre los 30 y los 49 años. Cuando este índice supera el valor de 160 se considera que la población estudiada es una población joven, mientras que si resulta inferior a 60 se considera una población envejecida.

Fuente: Cubo Sispro-BDUA diciembre 2023

Tabla 4. Índices Demográficos del Territorio

Territorio	Poblacion Total	Poblacion Maculina	Poblacion Femenina	Relación hombres:mujer	Razón niños:mujer	Índice de infancia	Índice de juventud	Índice de vejez	Índice demográfico de dependencia	Índice de dependencia infantil	Índice de dependencia mayores	Índice de Friz
RISARALDA	278.261	141.294	136.967	103,2	15,0	16,27	25,1	11,1	37,6	22,4	15,2	74,7
66001 - PEREIRA	169.486	86.691	82.795	104,7	14,4	15,6	25,9	10,4	35,2	21,1	14,1	69,7

Fuente: Cubo Sispro-BDUA diciembre 2023

Tabla 5. Indicadores Dinámica Poblacional

Municipio	Tasa bruta de mortalidad - EAPB			Tasa bruta de natalidad - EAPB			Tasa General de Fecundidad - EA		
	2020	2021	2022	2020	2021	2022	2020	2021	2022
Departamento	3,74	2,35	4,91	8,45	8,64	7,08	29,28	29,89	26,60
66001 - Pereira	3,93	2,47	6,65	8,55	8,77	6,95	28,36	28,15	25,74

Fuente: Cubo Sispro-Indicadores Caracterización

MORBILIDAD EN CONSULTA EXTERNA

De acuerdo a la información disponible en Cubos SISPRO – reporte RIPS, a partir de los datos consignados, para el año 2023 se registraron las atenciones correspondientes a consultas médicas generales en las IPS primarias de la red prestadora de Salud Total del Territorio.

Tabla 6. Grados Causas de Consulta 2021 - 2023. Territorio de Pereira

Grados Causas	N.Atenciones			Proporcion			Comportamiento
	2021	2022	2023	2021%	2022%	2023%	
Condiciones maternas perinatales	865	1.248	1.147	0,33%	0,30%	0,38%	
Condiciones transmisibles y nutricionales	15.093	31.498	23.431	5,73%	7,68%	7,70%	
Enfermedades no transmisibles	217.212	321.605	235.112	82,45%	78,41%	77,24%	
Lesiones	7.501	10.443	8.547	2,85%	2,55%	2,81%	
Signos y síntomas mal definidos	22.766	45.374	36.164	8,64%	11,06%	11,88%	
Total general	263.437	410.168	304.401	100%	100%	100%	

Fuente: Cubos SISPRO morbilidad ASIS 2021 - 2023

Grados Causas	2021		2022		2023	
	Femenino	Maculino	Femenino	Maculino	Femenino	Maculino
Condiciones maternas perinatales	720	125	1.140	108	1.011	126
Condiciones transmisibles y nutricionales	6.616	8.425	15.179	16.319	11.735	11.696
Enfermedades no transmisibles	132.669	83.889	198.117	123.488	143.093	92.019
Lesiones	3.425	4.052	4.998	5.445	3.879	4.668
Signos y síntomas mal definidos	14.070	8.606	28.830	16.544	23.695	12.469
Total por genero	157.510	105.107	248.264	161.904	183.413	120.988
Total general	262.617	410.168	304.401			

Grados Causas	2021		2022		2023	
	Femenino	Maculino	Femenino	Maculino	Femenino	Maculino
Condiciones maternas perinatales	0,28%	0,05%	0,28%	0,03%	0,33%	0,04%
Condiciones transmisibles y nutricionales	2,52%	3,21%	3,70%	3,98%	3,86%	3,84%
Enfermedades no transmisibles	50,52%	31,94%	48,30%	30,11%	47,01%	30,23%
Lesiones	1,30%	1,54%	1,22%	1,33%	1,27%	1,53%
Signos y síntomas mal definidos	5,36%	3,28%	7,03%	4,03%	7,78%	4,10%
Total por genero	59,98%	40,02%	60,53%	39,47%	60,25%	39,75%

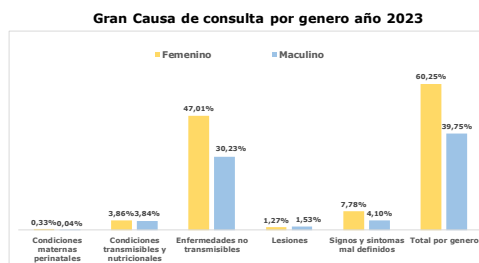

Fuente: Cubos SISPRO morbilidad ASIS 2021 - 2023

Subcausas de consulta Genero Femenino

Grades Causas	Subcausas	2021	2022	2023	2021	2022	2023	Comportamiento	Proporcion mas alta	2023 Principal subcausa de consulta
		N.	N.	N.	%	%	%			
Condiciones maternas perinatales	Condiciones derivadas durante el periodo perinatal	126	135	65	0,08%	0,05%	0,04%		0,52%	Condiciones maternas
	Condiciones maternas	504	1.005	946	0,38%	0,40%	0,52%			
Condiciones transmisibles y nutricionales	Deficiencias nutricionales	780	1.033	1.557	0,50%	0,42%	0,85%		2,99%	Infecciones respiratorias
	Enfermedades infecciosas y parasitarias	3.785	6.606	4.697	2,40%	2,66%	2,56%			
	Infecciones respiratorias	2.051	7.540	5.481	1,30%	3,04%	2,99%			
	Anomalías congénitas	556	702	582	0,35%	0,28%	0,32%			
	Condiciones neuropsiquiátricas	15.615	23.656	17.057	9,91%	9,53%	9,30%			
	Condiciones orales	14.718	18.328	9.922	9,34%	7,38%	5,41%			
	Desordenes endocrinos	15.207	20.887	15.097	9,65%	8,41%	8,23%			
	Diabetes mellitus	5.172	7.433	4.911	3,28%	2,99%	2,68%			
	Enfermedades cardiovasculares	22.813	37.543	27.619	14,48%	15,12%	15,06%			
	Enfermedades de la piel	5.795	7.526	5.167	3,68%	3,03%	2,82%			
Enfermedades no transmisibles	Enfermedades de los órganos de los sentidos	10.206	14.198	11.114	6,48%	5,72%	6,06%		15,06%	Enfermedades cardiovasculares
	Enfermedades digestivas	7.548	11.350	8.405	4,79%	4,57%	4,58%			
	Enfermedades genitourinarias	12.415	17.504	12.254	7,88%	7,05%	6,68%			
	Enfermedades musculo-esqueléticas	15.497	26.331	19.759	9,84%	10,61%	10,77%			
	Enfermedades respiratorias	3.230	5.604	4.117	2,05%	2,26%	2,24%			
	Neoplasias malignas	1.985	4.020	4.652	1,26%	1,62%	2,54%			
	Otras neoplasias	1.912	3.035	2.437	1,21%	1,22%	1,33%			
	Lesiones de intensionalidad indeterminada	1	7	5	0,00%	0,00%	0,00%			
	Lesiones intensionales	25	29	31	0,02%	0,01%	0,02%			
	Lesiones no intensionales	480	447	240	0,30%	0,18%	0,13%			
Signos y sintomas mal definidos	Traumatismos, envenenamientos u de causas externas	2.919	4.515	3.603	1,85%	1,82%	1,96%		1,96%	Traumatismos, envenenamientos u de causas externas
	Signos y sintomas mal definidos	14.070	28.830	23.695	8,93%	11,61%	12,92%			
Total general		157.510	248.264	183.413	100%	100%	100%			

Subcausas de consulta Genero Masculino

Grades Causas	Subcausas	2021	2022	2023	2021	2022	2023	Comportamiento	Proporcion mas alta	2023 Principal subcausa de consulta
		N.	N.	N.	%	%	%			
Condiciones maternas perinatales	Condiciones derivadas durante el periodo perinatal	135	108	136	0,13%	0,07%	0,11%		0,11%	Condiciones derivadas durante el periodo perinatal
	Condiciones maternas	0	0	0	0,00%	0,00%	0,00%			
Condiciones transmisibles y nutricionales	Deficiencias nutricionales	276	439	785	0,26%	0,27%	0,65%		5,50%	Enfermedades infecciosas y parasitarias
	Enfermedades infecciosas y parasitarias	6.497	10.364	6.659	6,18%	6,40%	5,50%			
	Infecciones respiratorias	1.652	5.516	4.252	1,57%	3,41%	3,51%			
	Anomalías congénitas	460	607	490	0,44%	0,37%	0,40%			
	Condiciones neuropsiquiátricas	9.766	14.378	11.060	9,29%	8,88%	9,14%			
	Condiciones orales	12.359	15.142	8.260	11,76%	9,25%	6,83%			
	Desordenes endocrinos	6.162	8.095	6.074	5,86%	5,00%	5,02%			
	Diabetes mellitus	4.400	5.826	3.745	4,19%	3,60%	3,10%			
	Enfermedades cardiovasculares	15.805	25.092	18.942	15,04%	15,50%	15,66%			
	Enfermedades de la piel	3.820	5.271	3.552	3,63%	3,26%	2,94%			
Enfermedades no transmisibles	Enfermedades de los órganos de los sentidos	7.723	10.283	8.146	7,35%	6,35%	6,73%		15,66%	Enfermedades cardiovasculares
	Enfermedades digestivas	5.145	7.925	5.691	4,90%	4,89%	4,70%			
	Enfermedades genitourinarias	4.386	7.360	6.538	4,15%	4,55%	5,40%			
	Enfermedades musculo-esqueléticas	9.386	14.598	11.227	8,93%	9,02%	9,28%			
	Enfermedades respiratorias	2.880	5.270	4.077	2,74%	3,26%	3,27%			
	Neoplasias malignas	924	2.347	3.072	0,88%	1,45%	2,54%			
	Otras neoplasias	693	1.294	1.145	0,66%	0,80%	0,95%			
	Lesiones de intensionalidad indeterminada	6	5	7	0,01%	0,00%	0,01%			
	Lesiones intensionales	33	47	63	0,03%	0,03%	0,05%			
	Lesiones no intensionales	366	351	298	0,35%	0,22%	0,25%			
Signos y sintomas mal definidos	Traumatismos, envenenamientos u de causas externas	3.647	5.042	4.300	3,47%	3,11%	3,55%		3,55%	Traumatismos, envenenamientos u de causas externas
	Signos y sintomas mal definidos	8.606	16.544	12.469	8,19%	10,22%	10,31%			
Total general		105.107	161.904	120.988	100%	100%	100%			

Fuente: Cubos SISPRO morbilidad ASIS 2021 - 2023

Morbilidad en Consulta Externa por Curso de Vida
Subcausas Por Curso de Vida - Primera Infancia (0 - 5 años) año 2023

Gran Causa	Subgrupo de Causa	Femenino	Masculino	Total	% Femenino	% Masculino	% Total	Proporción Gran causa	Proporción subcausa mas alta	Principal subcausa de consulta
Condiciones maternas perinatales	Condiciones derivadas durante el periodo perinatal	65	136	201	0,63%	1,32%	1,94%	1,94%	1,94%	Condiciones derivadas durante el periodo perinatal
	Condiciones maternas	0	0	0	0,00%	0,00%	0,00%			
Condiciones transmisibles y nutricionales	Deficiencias nutricionales	110	142	252	1,06%	1,37%	2,44%	27,15%	17,60%	Infecciones respiratorias
	Enfermedades infecciosas y parasitarias	322	414	736	3,11%	4,00%	7,12%			
	Infecciones respiratorias	836	984	1.820	8,08%	9,52%	17,60%			
	Anomalías congénitas	126	123	249	1,22%	1,19%	2,41%			
	Condiciones neuropsiquiátricas	184	347	531	1,78%	3,36%	5,13%			
	Condiciones orales	379	411	790	3,67%	3,87%	7,64%			
	Desórdenes endocrinos	94	76	170	0,91%	0,73%	1,64%			
	Diabetes mellitus	2	0	2	0,02%	0,00%	0,02%			
	Enfermedades cardiovasculares	9	14	23	0,09%	0,14%	0,22%			
	Enfermedades de la piel	291	315	606	2,81%	3,05%	5,86%			
Enfermedades no transmisibles	Enfermedades de los órganos de los sentidos	331	365	696	3,20%	3,53%	6,73%	54,12%	13,20%	Enfermedades respiratorias
	Enfermedades digestivas	271	220	491	2,62%	2,13%	4,75%			
	Enfermedades genitourinarias	104	204	308	1,01%	1,97%	2,98%			
	Enfermedades músculo-esqueléticas	140	153	293	1,35%	1,48%	2,83%			
	Enfermedades respiratorias	641	724	1.365	6,20%	7,00%	13,20%			
	Neoplasias malignas	29	11	40	0,28%	0,11%	0,39%			
	Otras neoplasias	21	12	33	0,20%	0,12%	0,32%			
	Lesiones de intensionalidad indeterminada	0	0	0	0,00%	0,00%	0,00%			
	Lesiones intensionales	3	3	6	0,03%	0,03%	0,06%			
	Lesiones no intensionales	14	7	21	0,14%	0,07%	0,20%			
Signos y síntomas mal definidos	Traumatismos, envenenamientos u de causas externas	184	191	375	1,78%	1,85%	3,63%	3,89%	3,63%	Traumatismos, envenenamientos u de causas externas
	Signos y síntomas mal definidos	627	706	1.333	6,06%	6,83%	12,89%			
Total general		4.783	5.558	10.341	46,25%	53,75%	100%	100%		

Subcausas Por Curso de Vida - Infancia (6 - 11 años) año 2023

Gran Causa	Subgrupo de Causa	Femenino	Masculino	Total	% Femenino	% Masculino	% Total	Proporción Gran causa	Proporción subcausa mas alta	Principal subcausa de consulta
Condiciones maternas perinatales	Condiciones derivadas durante el periodo perinatal	0	0	0	0,00%	0,00%	0,00%	0,00%	0,00%	
	Condiciones maternas	0	0	0	0,00%	0,00%	0,00%			
Condiciones transmisibles y nutricionales	Deficiencias nutricionales	77	69	146	0,66%	0,59%	1,25%	13,54%	7,85%	Infecciones respiratorias
	Enfermedades infecciosas y parasitarias	240	278	518	2,06%	2,38%	4,44%			
	Infecciones respiratorias	465	451	916	3,99%	3,87%	7,85%			
	Anomalías congénitas	51	96	147	0,44%	0,82%	1,26%			
	Condiciones neuropsiquiátricas	580	888	1.468	4,97%	7,61%	12,58%			
	Condiciones orales	871	857	1.728	7,47%	7,35%	14,81%			
	Desórdenes endocrinos	235	199	434	2,01%	1,71%	3,72%			
	Diabetes mellitus	25	19	44	0,21%	0,16%	0,38%			
	Enfermedades cardiovasculares	21	44	65	0,18%	0,38%	0,56%			
	Enfermedades de la piel	247	196	443	2,12%	1,68%	3,80%			
Enfermedades no transmisibles	Enfermedades de los órganos de los sentidos	506	434	940	4,34%	3,72%	8,06%	66,74%	14,81%	Condiciones orales
	Enfermedades digestivas	223	156	379	1,91%	1,34%	3,25%			
	Enfermedades genitourinarias	174	134	308	1,49%	1,15%	2,64%			
	Enfermedades músculo-esqueléticas	221	216	437	1,89%	1,85%	3,75%			
	Enfermedades respiratorias	564	730	1.294	4,83%	6,26%	11,09%			
	Neoplasias malignas	48	22	70	0,41%	0,19%	0,60%			
	Otras neoplasias	14	15	29	0,12%	0,13%	0,25%			
	Lesiones de intensionalidad indeterminada	1	0	1	0,01%	0,00%	0,01%			
	Lesiones intensionales	0	7	7	0,00%	0,06%	0,06%			
	Lesiones no intensionales	16	16	32	0,14%	0,14%	0,27%			
Signos y síntomas mal definidos	Traumatismos, envenenamientos u de causas externas	178	228	406	1,53%	1,95%	3,48%	3,82%	3,48%	Traumatismos, envenenamientos u de causas externas
	Signos y síntomas mal definidos	982	873	1.855	8,42%	7,48%	15,90%			
Total general		5.739	5.928	11.667	49,19%	50,81%	100%	100%		

Fuente: Cubos SISPRO morbilidad ASIS 2021 - 2023

Al validar los cursos de vida de Primera Infancia e Infancia con las condiciones transmisibles y nutricionales, es importante continuar fortaleciendo el proceso de prevención e intervención de las infecciones respiratorias agudas, respecto a las enfermedades prevalentes en la infancia como la enfermedad diarreica aguda (EDA) y la infección respiratoria aguda (IRA) se hace importante dar continuidad a la implementación y seguimiento de la estrategia AIEPI (Atención integral a las enfermedades prevalentes en la infancia).

Subcausas Por Curso de Vida - Adolescencia (12 - 17 años) año 2023

Gran Causa	Subgrupo de Causa	Femenino	Masculino	Total	% Femenino	% Masculino	% Total	Proporcion Gran causa	Proporcion subcausa mas alta	Principal subcausa de consulta
Condiciones maternas perinatales	Condiciones derivadas durante el periodo perinatal	0	0	0	0,00%	0,00%	0,00%	0,72%	0,72%	Condiciones maternas
	Condiciones maternas	155	0	155	0,72%	0,00%	0,72%			
Condiciones transmisibles y nutricionales	Deficiencias nutricionales	163	78	241	0,76%	0,36%	1,12%	7,77%	3,39%	Enfermedades infecciosas y parasitarias
	Enfermedades infecciosas y parasitarias	350	377	727	1,63%	1,76%	3,39%			
Enfermedades no transmisibles	Infecciones respiratorias	381	317	698	1,48%	1,48%	3,26%	70,16%	21,18%	Condiciones neuropsiquiatricas
	Anomalías congénitas	106	110	216	0,49%	0,51%	1,01%			
	Condiciones neuropsiquiatricas	2.548	1.994	4.542	11,88%	9,30%	21,18%			
	Condiciones orales	974	995	1.969	4,54%	4,64%	9,18%			
	Desordenes endocrinos	589	310	899	2,75%	1,45%	4,19%			
	Diabetes mellitus	50	33	83	0,23%	0,15%	0,39%			
	Enfermedades cardiovasculares	94	116	210	0,44%	0,54%	0,98%			
	Enfermedades de la piel	637	587	1.224	2,97%	2,74%	5,71%			
	Enfermedades de los organos de los sentidos	658	575	1.233	3,07%	2,68%	5,75%			
	Enfermedades digestivas	456	260	716	2,13%	1,21%	3,34%			
	Enfermedades genitourinarias	957	300	1.257	4,46%	1,40%	5,86%			
	Enfermedades musculo-esqueleticas	786	750	1.536	3,67%	3,50%	7,16%			
	Enfermedades respiratorias	458	484	942	2,14%	2,26%	4,39%			
	Neoplasias malignas	60	54	114	0,28%	0,25%	0,53%			
Otras neoplasias	43	60	103	0,20%	0,28%	0,48%				
Lesiones	Lesiones de intensionalidad indeterminada	0	0	0	0,00%	0,00%	0,00%	4,56%	4,16%	Traumatismos, envenenamientos u de causas externas
	Lesiones intensionales	13	24	37	0,06%	0,11%	0,17%			
	Lesiones no intensionales	22	26	48	0,10%	0,12%	0,22%			
	Traumatismos, envenenamientos u de causas externas	465	428	893	2,17%	2,00%	4,16%			
Signos y sintomas mal definidos	2.102	1.607	3.699	6,08%	4,68%	10,78%	16,78%	100%		
Total general	12.067	9.375	21.442	56,28%	43,72%	100%				

Subcausas Por Curso de Vida - Juventud (18 - 28 años) año 2023

Gran Causa	Subgrupo de Causa	Femenino	Masculino	Total	% Femenino	% Masculino	% Total	Proporcion Gran causa	Proporcion subcausa mas alta	Principal subcausa de consulta
Condiciones maternas perinatales	Condiciones derivadas durante el periodo perinatal	0	0	0	0,00%	0,00%	0,00%	1,55%	1,55%	Condiciones maternas
	Condiciones maternas	544	0	544	1,55%	0,00%	1,55%			
Condiciones transmisibles y nutricionales	Deficiencias nutricionales	175	42	217	0,50%	0,12%	0,62%	13,06%	7,28%	Enfermedades infecciosas y parasitarias
	Enfermedades infecciosas y parasitarias	922	1.575	2.547	2,78%	4,50%	7,28%			
Enfermedades no transmisibles	Infecciones respiratorias	1.015	791	1.806	2,90%	2,26%	5,16%	67,12%	12,70%	Condiciones neuropsiquiatricas
	Anomalías congénitas	96	49	145	0,27%	0,14%	0,41%			
	Condiciones neuropsiquiatricas	2.723	1.719	4.442	7,78%	4,91%	12,70%			
	Condiciones orales	1.892	1.432	3.324	5,41%	4,09%	9,50%			
	Desordenes endocrinos	1.497	426	1.923	4,28%	1,22%	5,50%			
	Diabetes mellitus	54	63	117	0,15%	0,18%	0,33%			
	Enfermedades cardiovasculares	371	224	595	1,06%	0,64%	1,70%			
	Enfermedades de la piel	1.014	653	1.667	2,90%	1,87%	4,78%			
	Enfermedades de los organos de los sentidos	1.002	702	1.704	2,86%	2,01%	4,87%			
	Enfermedades digestivas	1.288	854	2.142	3,68%	2,44%	6,12%			
	Enfermedades genitourinarias	2.581	604	3.185	7,38%	1,73%	9,10%			
	Enfermedades musculo-esqueleticas	1.677	1.261	2.938	4,79%	3,60%	8,40%			
	Enfermedades respiratorias	450	367	817	1,29%	1,05%	2,34%			
	Neoplasias malignas	143	80	223	0,41%	0,23%	0,64%			
Otras neoplasias	25	78	263	0,53%	0,22%	0,75%				
Lesiones	Lesiones de intensionalidad indeterminada	3	5	8	0,01%	0,01%	0,01%	4,14%	3,87%	Traumatismos, envenenamientos u de causas externas
	Lesiones intensionales	8	9	17	0,02%	0,03%	0,05%			
	Lesiones no intensionales	23	50	73	0,07%	0,14%	0,21%			
	Traumatismos, envenenamientos u de causas externas	477	876	1.353	1,36%	2,50%	3,87%			
Signos y sintomas mal definidos	3.315	1.626	4.941	9,47%	4,65%	14,12%	14,12%	100%		
Total general	21.505	13.483	34.988	61,46%	38,54%	100%				

Fuente: Cubos SISPRO morbilidad ASIS 2021 - 2023

La identificación del consumo de sustancias tanto lícitas como ilícitas; con el fin de iniciar actividades con el paciente consumidor para incentivarlo y apoyarlo en la cesación del consumo. Esto es de importancia, teniendo en cuenta que se ha evidenciado un inicio temprano de consumo en la población adolescente.

Subcausas Por Curso de Vida - Adulthood (29 - 59 años) año 2023

Gran Causa	Subgrupo de Causa	Femenino	Masculino	Total	% Femenino	% Masculino	% Total	Proporcion Gran causa	Proporcion subcausa mas alta	Principal subcausa de consulta
Condiciones maternas perinatales	Condiciones derivadas durante el periodo perinatal	0	0	0	0,00%	0,00%	0,00%	0,19%	0,19%	Condiciones maternas
	Condiciones maternas	247	0	247	0,19%	0,00%	0,19%			
Condiciones transmisibles y nutricionales	Deficiencias nutricionales	561	174	735	0,44%	0,14%	0,57%	7,66%	4,34%	Enfermedades infecciosas y parasitarias
	Enfermedades infecciosas y parasitarias	2.212	3.350	5.562	1,72%	2,61%	4,34%			
Enfermedades no transmisibles	Infecciones respiratorias	2.155	1.371	3.526	1,68%	1,09%	2,75%	77,17%	12,24%	Enfermedades musculo-esqueleticas
	Anomalías congénitas	144	79	223	0,11%	0,06%	0,17%			
	Condiciones neuropsiquiatricas	7.565	4.169	11.734	5,90%	3,25%	9,15%			
	Condiciones orales	4.449	3.446	7.895	3,47%	2,69%	6,15%			
	Desordenes endocrinos	8.826	3.501	12.327	6,88%	2,73%	9,61%			
	Diabetes mellitus	1.718	1.491	3.209	1,34%	1,16%	2,50%			
	Enfermedades cardiovasculares	9.289	6.404	15.693	7,24%	4,99%	12,23%			
	Enfermedades de la piel	2.040	1.135	3.175	1,59%	0,88%	2,47%			
	Enfermedades de los organos de los sentidos	4.000	2.883	6.883	3,12%	2,25%	5,36%			
	Enfermedades digestivas	3.871	2.695	6.566	3,02%	2,10%	5,12%			
	Enfermedades genitourinarias	6.449	2.348	8.797	5,03%	1,83%	6,86%			
	Enfermedades musculo-esqueleticas	9.845	5.865	15.710	7,67%	4,57%	12,24%			
	Enfermedades respiratorias	1.013	664	1.677	0,79%	0,52%	1,31%			
	Neoplasias malignas	2.224	913	3.137	1,73%	0,71%	2,45%			
Otras neoplasias	1.563	413	1.976	1,22%	0,32%	1,54%				
Lesiones	Lesiones de intensionalidad indeterminada	1	4	5	0,00%	0,00%	0,00%	2,81%	2,62%	Traumatismos, envenenamientos u de causas externas
	Lesiones intensionales	6	19	25	0,00%	0,01%	0,02%			
	Lesiones no intensionales	104	104	208	0,08%	0,08%	0,16%			
	Traumatismos, envenenamientos u de causas externas	1.484	1.882	3.366	1,16%	1,47%	2,62%			
Signos y sintomas mal definidos	11.036	4.587	15.623	8,60%	3,58%	12,18%	12,18%	100%		
Total general	80.802	47.497	128.299	62,98%	37,02%	100%				

Fuente: Cubos SISPRO morbilidad ASIS 2021 - 2023

Las enfermedades musculoesqueléticas en el curso de vida de la adultez es necesario impactar en el estado clínico de los pacientes mediante una detección temprana,

diagnóstico oportuno y tratamiento pertinente y precoz de esta patología, propendiendo por la disminución en la progresión de la enfermedad y sus complicaciones.

Subcausas Por Curso de Vida - Vejez (> 60 años) año 2023

Gran Causa	Subgrupo de Causa	Femenino	Masculino	Total	% Total			Proporción Gran causa	Proporción subcausa mas alta	Principal subcausa de consulta
					% Femenino	% Masculino	% Total			
Condiciones transmisibles y nutricionales	Deficiencias nutricionales	471	280	751	0,48%	0,29%	0,77%	3,06%	1,30%	Enfermedades infecciosas y parasitarias
	Enfermedades infecciosas y parasitarias	601	665	1.266	0,62%	0,68%	1,30%			
	Infecciones respiratorias	629	338	967	0,64%	0,35%	0,99%			
Enfermedades no transmisibles	Anomalías congénitas	59	33	92	0,06%	0,03%	0,09%	86,21%	30,69%	Enfermedades cardiovasculares
	Condiciones neuropsiquiátricas	3.457	1.943	5.400	3,54%	1,99%	5,53%			
	Condiciones orales	1.357	1.119	2.476	1,39%	1,15%	2,54%			
	Desordenes endocrinos	3.856	1.562	5.418	3,95%	1,60%	5,55%			
	Diabetes mellitus	3.062	2.139	5.201	3,14%	2,19%	5,33%			
	Enfermedades cardiovasculares	17.835	12.140	29.975	18,26%	12,43%	30,69%			
	Enfermedades de la piel	938	666	1.604	0,96%	0,68%	1,64%			
	Enfermedades de los órganos de los sentidos	4.617	3.187	7.804	4,73%	3,26%	7,99%			
	Enfermedades digestivas	2.296	1.506	3.802	2,35%	1,54%	3,89%			
	Enfermedades genitourinarias	1.989	2.948	4.937	2,04%	3,02%	5,06%			
	Enfermedades músculo-esqueléticas	7.090	2.982	10.072	7,26%	3,05%	10,31%			
	Enfermedades respiratorias	991	1.108	2.099	1,01%	1,13%	2,15%			
	Neoplasias malignas	2.148	1.992	4.140	2,20%	2,04%	4,24%			
Otras neoplasias	611	567	1.178	0,63%	0,58%	1,21%				
Lesiones	Lesiones de intensionalidad indeterminada	0	1	1	0,00%	0,00%	0,00%	1,71%	1,55%	Traumatismos, envenenamientos u de causas externas
	Lesiones intensionales	1	1	2	0,00%	0,00%	0,00%			
	Lesiones no intensionales	61	95	156	0,06%	0,10%	0,16%			
Signos y síntomas mal definidos	Traumatismos, envenenamientos u de causas externas	815	695	1.510	0,83%	0,71%	1,55%	9,02%		
	Signos y síntomas mal definidos	5.633	3.180	8.813	5,77%	3,26%	9,02%			
Total general		58.517	39.147	97.664	59,92%	40,08%	100,00%			

Fuente: Cubos SISPRO morbilidad ASIS 2021 - 2023

La salud cardiovascular es una prioridad a nivel mundial considerando que es una de las primeras causas de morbimortalidad en adultos, siendo por tanto un problema de salud pública. Adicionalmente, teniendo en cuenta la historia natural de la enfermedad y su cronicidad, se ha comprobado que la intervención temprana de los factores de riesgo mediante programas o procesos ordenados de atenciones disminuye la presentación de complicaciones y la mortalidad, al tiempo que mejora la calidad de vida de los protegidos y sus familias. Por lo anterior vemos como en el curso de vida de la vejez las enfermedades cardiovasculares dentro de las enfermedades no transmisibles.

Mortalidad por Grandes Causas y Subcausas de consulta

Tabla 7. Tasa de Mortalidad por Grandes Causas en el Territorio 2021 - 2022

Grandes Causa	Referencia Departamento				Municipio				Razon de Tasas	Tasa de mortalidad mas alta 2022	Principal Tasa de mortalidad	Comportamiento ultimo año
	N. Atenciones		Tasa de Mortalidad		N. Atenciones		Tasa de Mortalidad					
	2021	2022	2021	2022	2021	2022	2021	2022				
Ciertas Afecciones Originadas En El Periodo Perinatal	32	20	16,68	7,45	19	17	14,48	10,54	1,41		-3,94 ↘	
Enfermedades Sistema Circulatorio	183	400	95,36	148,97	127	228	96,77	141,34	0,95		44,57 ↗	
Enfermedades Transmisibles	246	111	128,20	41,34	183	69	139,44	42,77	1,03	141,34	-96,67 ↘	
Neoplasias	146	287	76,08	106,89	102	179	77,72	110,96	1,04		Enfermedades Sistema Circulatorio	33,24 ↗
Todas Las Demás Enfermedades	173	346	90,15	128,86	111	185	84,58	114,68	0,89		30,10 ↗	
Causas Externas	90	89	46,90	33,15	63	48	48,01	29,76	0,90		-18,25 ↘	

Fuente: Cubos SISPRO estadísticas vitales 2021 - 2022

Subcausas de consulta Genero Femenino		Referencia Departamento				Municipio				Razon de Tasas	Tasa de mortalidad d mas alta 2022	Principal Tasa de mortalidad	Comportamiento ultimo año	
		N. Atenciones	Tasa de Mortalidad	N. Atenciones	Tasa de Mortalidad	N. Atenciones	Tasa de Mortalidad	N. Atenciones	Tasa de Mortalidad					
Gran Causa	Sub Causa	2021	2022	2021	2022	2021	2022	2021	2022					
Ciertas Afecciones Originada En El Periodo Perinatal	Feto Y Recién Nacido Afectados Por Ciertas Afecciones Ma	2	3	2,18	2,28	2	3	3,19	3,82	1,68	5,09	Feto Y Recién Nacido Afectados	0,63	
	Feto Y Recién Nacido Afectados Por Complicaciones Obstét	3	4	3,27	3,04	1	4	1,59	5,09	1,68		Nacido Afectados Por	3,50	
	Resto De Ciertas Afecciones Originadas En El Periodo Perin	6	4	6,53	3,04	2	4	3,19	5,09	1,68		Complicaciones Obstétricas Y	1,90	
	Retardo Del Crecimiento Fetal, Desnutrición Fetal, Gestació	0				0						0,00	Traumatismo Del	0,00
	Sepsis Bacteriana Del Recién Nacido	0	2	0,00	1,52	0	1	0,00	1,27	0,84		Nacimiento	1,27	
	Trastornos Respiratorios Específicos Del Periodo Perinatal	2	0	2,18	0,00	0				0,00				0,00
Enfermedades Del Sistema Circulatorio	Aterosclerosis	0				0				0,00	81,49	Enfermedades Isquémicas Del Corazón	0,00	
	Enfermedad Cardiopulmonar, Enfermedades De La Circulac	15	15	16,33	11,40	12	10	19,13	12,73	1,12			-6,40	
	Enfermedades Cerebrovasculares	12	41	13,07	31,16	10	26	15,94	33,10	1,06			17,16	
	Enfermedades Hipertensivas	5	16	5,44	12,16	5	11	7,97	14,01	1,15			6,04	
	Enfermedades Isquémicas Del Corazón	54	105	58,79	79,81	35	64	55,79	81,49	1,02			25,70	
	Fiebre Reumática Aguda Y Enfermedades Cardíacas Reumát	0				0				0,00			0,00	
	Insuficiencia Cardíaca	3	7	3,27	5,32	3	5	4,78	6,37	1,20			1,58	
	Las Demás Enfermedades Del Sistema Circulatorio	3	5	3,27	3,80	3	4	4,78	5,09	1,34			0,31	
Enfermedades Transmisibles	Ciertas Enfermedades Inmunoprevenibles	0				0				0,00	12,73	Infecciones Respiratorias Agudas	0,00	
	Ciertas Enfermedades Transmisidas Por Vectores Y Rabia	0				0				0,00			0,00	
	Enfermedad Por El Vih (Sida)	1	3	1,09	2,28	1	2	1,59	2,55	1,12			0,95	
	Enfermedades Infecciosas Intestinales	1	4	1,09	3,04	0	3	0,00	3,82	1,26			3,82	
	Infecciones Respiratorias Agudas	7	16	7,62	12,16	7	10	11,16	12,73	1,05			1,57	
	Meningitis	0				0				0,00			0,00	
	Resto De Ciertas Enfermedades Infecciosas Y Parasitarias	80	12	87,10	9,12	58	10	92,45	12,73	1,40			-79,72	
	Septicemia, Excepto Neonatal	1	5	1,09	3,80	1	4	1,59	5,09	1,34			3,50	
Tuberculosis	1	3	1,09	2,28	0	3	0,00	3,82	1,68	3,82				
Neoplasias (Tumores)	Leucemia	1	9	1,09	6,84	0	6	0,00	7,64	1,12	21,65	Tumores Malignos De Otras Localizaciones Y De Las No Especificadas	7,64	
	Tumor Maligno De La Mama De La Mujer	10	20	10,89	15,20	8	7	12,75	8,91	0,59			-3,84	
	Tumor Maligno De La Próstata	0				0				0,00			0,00	
	Tumor Maligno De La Tráquea, Los Bronquios Y El Pulmón	2	6	2,18	4,56	1	4	1,59	5,09	1,12			3,50	
	Tumor Maligno De Los Órganos Digestivos Y Del Peritoneo,	14	29	15,24	22,04	8	16	12,75	20,37	0,92			7,62	
	Tumor Maligno De Los Órganos Respiratorios E Intratorácic	1	0	1,09	0,00	1	0	1,59	0,00	0,00			-1,59	
	Tumor Maligno De Otros Órganos Genitourinarios	4	10	4,36	7,60	4	7	6,38	8,91	1,17			2,54	
	Tumor Maligno Del Colon Y De La Unión Rectosigmoidea	1	9	1,09	6,84	0	7	0,00	8,91	1,30			8,91	
	Tumor Maligno Del Cuello Del Útero	3	14	3,27	10,64	3	10	4,78	12,73	1,20			7,95	
	Tumor Maligno Del Cuerpo Del Útero	1	1	1,09	0,76	1	0	1,59	0,00	0,00			-1,59	
	Tumor Maligno Del Estómago	7	12	7,62	9,12	6	6	9,56	7,64	0,84			-1,92	
	Tumor Maligno Del Tejido Linfático, De Otros Órganos Heme	6	6	6,53	4,56	4	3	6,38	3,82	0,84			-2,56	
	Tumor Maligno Del Útero, Parte No Especificada	0				0				0,00			0,00	
	Tumores In Situ, Benignos Y Los De Comportamiento Incier	3	8	3,27	6,08	3	5	4,78	6,37	1,05			1,58	
Tumores Malignos De Otras Localizaciones Y De Las No Esp	14	21	15,24	15,96	10	17	15,94	21,65	1,36	5,70				
Todas Las Demas Causas	Apendicitis, Heria De La Cavidad Abdominal Y Obstrucción	6	4	6,53	3,04	2	3	3,19	3,82	1,26	22,92	Enfermedades Crónicas De Las Vías Respiratorias Inferiores	0,63	
	Cirrosis Y Ciertas Otras Enfermedades Crónicas Del Hígado	5	6	5,44	4,56	2	3	3,19	3,82	0,84			0,63	
	Deficiencias Nutricionales Y Anemias Nutricionales	0	3	0,00	2,28	0	1	0,00	1,27	0,56			1,27	
	Diabetes Mellitus	7	19	7,62	14,44	4	13	6,38	16,55	1,15			10,18	
	Embarazo, Parto Y Puerperio	3	0	3,27	0,00	1	0	1,59	0,00	0,00			-1,59	
	Enfermedades Crónicas De Las Vías Respiratorias Inferiores	12	38	13,07	28,88	8	18	12,75	22,92	0,79			10,17	
	Enfermedades Del Sistema Nervioso, Excepto Meningitis	4	22	4,36	16,72	2	9	3,19	11,46	0,69			8,27	
	Enfermedades Del Sistema Urinario	13	24	14,15	18,24	7	17	11,16	21,65	1,19			10,49	
	Hiperplasia De La Próstata	0				0				0,00			0,00	
	Malformaciones Congénitas, Deformidades Y Anomalías Cro	4	5	4,36	3,80	3	2	4,78	2,55	0,67			-2,24	
	Resto De Enfermedades Del Sistema Digestivo	9	26	9,80	19,76	7	13	11,16	16,55	0,84			5,39	
	Resto De Enfermedades Del Sistema Respiratorio	6	6	6,53	4,56	5	2	7,97	2,55	0,56			-5,42	
	Resto De Las Enfermedades	15	24	16,33	18,24	12	14	19,13	17,83	0,98			-1,30	
	Trastornos Mentales Y Del Comportamiento	1	5	1,09	3,80	0	4	0,00	5,09	1,34			5,09	
Causas Externas	Accidentes De Transporte Terrestre	3	2	3,27	1,52	2	1	3,19	1,27	0,84	1,27	Accidentes De Transporte Terrestre	-1,91	
	Accidentes Por Disparo De Arma De Fuego	0				0				0,00			0,00	
	Accidentes Que Obstruyen La Respiración	0	1	0,00	0,76	0	1	0,00	1,27	1,68			1,27	
	Agresiones (Homicidios)	2	1	2,18	0,76	2	0	3,19	0,00	0,00			-3,19	
	Ahogamiento Y Sumersión Accidentales	0				0				0,00			0,00	
	Caídas	1	1	1,09	0,76	1	0	1,59	0,00	0,00			-1,59	
	Envenenamiento Accidental Por, Y Exposición A Sustancias	0				0				0,00			0,00	
	Eventos De Intención No Determinada	1	1	1,09	0,76	1	1	1,59	1,27	1,68			-0,32	
	Exposición A La Corriente Eléctrica	0				0				0,00			0,00	
	Exposición Al Humo, Fuego Y Llamas	0	1	0,00	0,76	0				0,00			0,00	
	Las Demás Causas Externas	0				0				0,00			0,00	
	Lesiones Autoinfligidas Intencionalmente (Suicidios)	4	0	4,36	0,00	2	0	3,19	0,00	0,00			-3,19	
	Los Demás Accidentes	5	4	5,44	3,04	5	1	7,97	1,27	0,42			-6,70	
	Los Demás Accidentes De Transporte Y Los No Especificad	0				0				0,00			0,00	
Sintomas, Signos Y Afecciones Mal Definidas	Signos, Síntomas Y Afecciones Mal Definidas	1	0	1,09	0,00	1	0	1,59	0,00	0,00	0,00	-1,59		

Fuente: Cubos SISPRO estadísticas vitales 2021 - 2022

Subcausas de consulta Genero Masculino		Referencia Departamento				Municipio				Razon de Tasas	Tasa de mortalidad d mas alta 2022	Principal Tasa de mortalidad	Comportamiento ultimo año
		N. Atenciones 2021	N. Atenciones 2022	Tasa de Mortalidad 2021	Tasa de Mortalidad 2022	N. Atenciones 2021	N. Atenciones 2022	Tasa de Mortalidad 2021	Tasa de Mortalidad 2022				
Gran Causa	Sub Causa												
Ciertas Afecciones Originada En El Periodo Perinatal	Feto Y Recién Nacido Afectados Por Ciertas Afecciones Ma	5	0	5,00	0,00	2	0	2,92	0,00	0,00		Feto Y Recién Nacido Afectados	-2,92
	Feto Y Recién Nacido Afectados Por Complicaciones Obstét	7	3	7,00	2,19	6	2	8,76	2,42	1,10		Nacido Afectados Por	-6,34
	Resto De Ciertas Afecciones Originadas En El Periodo Perin	4	3	4,00	2,19	3	2	4,38	2,42	1,10		Complicaciones Obstétricas Y Traumatismo Del	-1,96
	Retardo Del Crecimiento Fetal, Desnutrición Fetal, Gestació	1	0	1,00	0,00	1	0	1,46	0,00	0,00		Nacimiento	-1,46
	Sepsis Bacteriana Del Recién Nacido	0				0				0,00			0,00
	Trastornos Respiratorios Específicos Del Periodo Perinatal	2	1	2,00	0,73	2	1	2,92	1,21	1,65			-1,71
Enfermedades Del Sistema Circulatorio	Aterosclerosis	0	1	0,00	0,73	0				0,00			0,00
	Enfermedad Cardiopulmonar, Enfermedades De La Circulaci	5	14	5,00	10,22	4	7	5,84	8,46	0,83		Enfermedades Isquémicas Del Corazón	2,62
	Enfermedades Cerebrovasculares	8	36	8,00	26,29	4	18	5,84	21,75	0,83			15,91
	Enfermedades Hipertensivas	6	13	6,00	9,49	4	7	5,84	8,46	0,89			2,62
	Enfermedades Isquémicas Del Corazón	69	132	68,97	96,39	45	70	65,69	84,57	0,88	84,57		18,88
	Fiebre Reumática Aguda Y Enfermedades Cardíacas Reumát	0				0				0,00			0,00
	Insuficiencia Cardíaca	1	8	1,00	5,84	1	3	1,46	3,62	0,62			2,16
	Las Demás Enfermedades Del Sistema Circulatorio	2	7	2,00	5,11	1	3	1,46	3,62	0,71			2,16
Enfermedades Transmisibles	Ciertas Enfermedades Inmunoprevenibles	0				0				0,00			0,00
	Ciertas Enfermedades Transmisidas Por Vectores Y Rabia	1	0	1,00	0,00	0				0,00			0,00
	Enfermedad Por El Vih (Sida)	10	19	10,00	13,87	8	13	11,68	15,71	1,13		Enfermedad Por El Vih (Sida)	4,03
	Enfermedades Infecciosas Intestinales	1	3	1,00	2,19	0	2	0,00	2,42	1,10			2,42
	Infecciones Respiratorias Agudas	13	16	12,99	11,68	11	7	16,06	8,46	0,72			-7,60
	Meningitis	0	1	0,00	0,73	0	1	0,00	1,21	1,65			1,21
	Resto De Ciertas Enfermedades Infecciosas Y Parasitarias	126	23	125,94	16,79	95	11	138,68	13,29	0,79			-125,39
	Septicemia, Excepto Neonatal	2	3	2,00	2,19	1	1	1,46	1,21	0,55			-0,25
Tuberculosis	2	3	2,00	2,19	1	2	1,46	2,42	1,10			0,96	
Neoplasias (Tumores)	Leucemia	7	3	7,00	2,19	6	2	8,76	2,42	1,10			-6,34
	Tumor Maligno De La Mama De La Mujer	0				0				0,00			0,00
	Tumor Maligno De La Próstata	8	15	8,00	10,95	4	9	5,84	10,87	0,99			5,03
	Tumor Maligno De La Tráquea, Los Bronquios Y El Pulmón	8	13	8,00	9,49	5	8	7,30	9,66	1,02			2,37
	Tumor Maligno De Los Órganos Digestivos Y Del Peritoneo,	13	27	12,99	19,72	8	23	11,68	27,79	1,41		Tumor Maligno De Los Órganos Digestivos Y Del Peritoneo, Excepto Estómago Y Colon	16,11
	Tumor Maligno De Los Órganos Respiratorios E Intratorácic	3	3	3,00	2,19	2	3	2,92	3,62	1,65			0,70
	Tumor Maligno De Otros Órganos Genitourinarios	3	9	3,00	6,57	2	5	2,92	6,04	0,92			3,12
	Tumor Maligno Del Colon Y De La Unión Rectosigmoidea	8	8	8,00	5,84	8	5	11,68	6,04	1,03			-5,64
	Tumor Maligno Del Cuello Del Útero	0				0				0,00			0,00
	Tumor Maligno Del Cuerpo Del Útero	0				0				0,00			0,00
	Tumor Maligno Del Estómago	8	21	8,00	15,33	4	14	5,84	16,91	1,10			11,07
	Tumor Maligno Del Tejido Linfático, De Otros Órganos Heme	6	4	6,00	2,92	4	1	5,84	1,21	0,41			-4,63
	Tumor Maligno Del Útero, Parte No Especificada	0				0				0,00			0,00
	Tumores In Situ, Benignos Y Los De Comportamiento Incier	7	13	7,00	9,49	4	6	5,84	7,25	0,76			1,41
	Tumores Malignos De Otras Localizaciones Y De Las No Esp	8	26	8,00	18,99	6	15	8,76	18,12	0,95			9,36
Todas Las Demas Causas	Apendicitis, Heria De La Cavidad Abdominal Y Obstrucción	4	2	4,00	1,46	2	2	2,92	2,42	1,65			-0,50
	Cirrosis Y Ciertas Otras Enfermedades Crónicas Del Hígado	1	6	1,00	4,38	1	5	1,46	6,04	1,38			4,58
	Deficiencias Nutricionales Y Anemias Nutricionales	2	0	2,00	0,00	2	0	2,92	0,00	0,00			-2,92
	Diabetes Mellitus	10	14	10,00	10,22	3	4	4,38	4,83	0,47			0,45
	Embarazo, Parto Y Puerperio	0				0				0,00			0,00
	Enfermedades Crónicas De Las Vías Respiratorias Inferiores	19	50	18,99	36,51	15	31	21,90	37,45	1,03		Enfermedades Crónicas De Las Vías Respiratorias Inferiores	15,55
	Enfermedades Del Sistema Nervioso, Excepto Meningitis	9	12	9,00	8,76	6	5	8,76	6,04	0,69			-2,72
	Enfermedades Del Sistema Urinario	6	25	6,00	18,26	4	12	5,84	14,50	0,79			8,66
	Hiperplasia De La Próstata	1	3	1,00	2,19	1	3	1,46	3,62	1,65			2,16
	Malformaciones Congénitas, Deformidades Y Anomalías Cro	6	1	6,00	0,73	5	0	7,30	0,00	0,00			-7,30
	Resto De Enfermedades Del Sistema Digestivo	11	27	10,99	19,72	7	16	10,22	19,33	0,98			9,11
	Resto De Enfermedades Del Sistema Respiratorio	6	6	6,00	4,38	3	2	4,38	2,42	0,55			-1,96
	Resto De Las Enfermedades	12	16	11,99	11,68	8	6	11,68	7,25	0,62			-4,43
	Trastornos Mentales Y Del Comportamiento	1	2	1,00	1,46	1	0	1,46	0,00	0,00			-1,46
Causas Externas	Accidentes De Transporte Terrestre	16	21	15,99	15,33	8	13	11,68	15,71	1,02		Accidentes De Transporte Terrestre	4,03
	Accidentes Por Disparo De Arma De Fuego	0				0				0,00			0,00
	Accidentes Que Obstruyen La Respiración	0	1	0,00	0,73	0	1	0,00	1,21	1,65			1,21
	Agresiones (Homicidios)	34	25	33,98	18,26	27	12	39,42	14,50	0,79			-24,92
	Ahogamiento Y Sumersión Accidentales	2	0	2,00	0,00	1	0	1,46	0,00	0,00			-1,46
	Caídas	4	5	4,00	3,65	3	3	4,38	3,62	0,99			-0,76
	Envenenamiento Accidentar Por, Y Exposición A Sustancias	1	0	1,00	0,00	1	0	1,46	0,00	0,00			-1,46
	Eventos De Intención No Determinada	3	6	3,00	4,38	3	5	4,38	6,04	1,38			1,66
	Exposición A La Corriente Eléctrica	1	0	1,00	0,00	1	0	1,46	0,00	0,00			-1,46
	Exposición Al Humo, Fuego Y Llamas	0				0				0,00			0,00
	Las Demás Causas Externas	0	1	0,00	0,73	0	1	0,00	1,21	1,65			1,21
	Lesiones Autoinfligidas Intencionalmente (Suicidios)	11	13	10,99	9,49	4	6	5,84	7,25	0,76			1,41
Los Demás Accidentes	2	6	2,00	4,38	2	3	2,92	3,62	0,83			0,70	
Síntomas, Signos Y Afecciones Mal Definidas	Los Demás Accidentes De Transporte Y Los No Especificad	0				0				0,00			0,00
	Signos, Síntomas Y Afecciones Mal Definidas	1	2	1,00	1,46	1	2	1,46	2,42	1,65	2,42		0,96

Fuente: Cubos SISPRO estadísticas vitales 2021 - 2022

COMPORTAMIENTO EVENTOS DE INTERÉS EN SALUD PÚBLICA

La vigilancia epidemiológica es un proceso sistemático el cual requiere de protocolos, fichas de notificación y software (SIVIGILA) del Instituto Nacional de Salud (INS) actualizados y socializados; todos los eventos de Vigilancia en Salud Pública deben notificarse al Ente Territorial independientemente del consentimiento del paciente, teniendo en cuenta que el bien común prima sobre el individual. La información de los eventos de interés en salud pública definidos por el Instituto Nacional de Salud (INS) y notificados al Sistema de Vigilancia en Salud Pública (SIVIGILA) tienen como origen principal las unidades primarias generadoras de datos (UPGD) del país.

La aseguradora consolida y difunde la información sobre los eventos de interés en salud pública del conglomerado poblacional afiliado a Salud Total EPS-S S.A en el Territorio de Pereira, con la retroalimentación recibida del Instituto Nacional de Salud (INS), el manejo de cada uno de los eventos. El seguimiento se realiza de acuerdo con lo establecido en los lineamientos nacionales por el INS para la vigilancia y el control, con el objetivo de planear e implementar acciones en salud desde el aseguramiento y la prestación, cumpliendo la normatividad vigente.

Tabla 8. Distribución de casos de eventos de interés en salud pública confirmados y en estudio, territorio Pereira, año 2023

NOMBRE EVENTO	CASOS	%
VIGILANCIA EN SALUD PÚBLICA DE LA VIOLENCIA DE GÉNERO E INTRAFAMILIAR	609	26,93%
AGRESIONES POR ANIMALES POTENCIALMENTE TRANSMISORES DE RABIA	548	24,24%
INTENTO DE SUICIDIO	180	7,96%
CÁNCER DE LA MAMA Y CUELLO UTERINO	168	7,43%
VIH/SIDA/MORTALIDAD POR SIDA	140	6,19%
VARICELA INDIVIDUAL	90	3,98%
MORBILIDAD MATERNA EXTREMA	78	3,45%
TUBERCULOSIS	72	3,18%
INTOXICACIONES	70	3,10%
ENFERMEDADES HUERFANAS - RARAS	58	2,57%
DESNUTRICIÓN AGUDA EN MENORES DE 5 AÑOS	45	1,99%
DENGUE	37	1,64%
LEPTOSPIROSIS	29	1,28%
DEFECTOS CONGENITOS	26	1,15%
BAJO PESO AL NACER	18	0,80%
HEPATITIS B, C Y COINFECCIÓN HEPATITIS B Y DELTA	17	0,75%
SIFILIS GESTACIONAL	14	0,62%
MORTALIDAD PERINATAL Y NEONATAL TARDÍA	11	0,49%
INFECCION RESPIRATORIA AGUDA GRAVE IRAG INUSITADA	8	0,35%
INFECCIONES DE SITIO QUIRÚRGICO ASOCIADAS A PROCEDIMIENTO MÉDICO QUIRÚRGICO	8	0,35%
PAROTIDITIS	8	0,35%
HEPATITIS A	6	0,27%
ENFERMEDAD TRANSMITIDA POR ALIMENTOS O AGUA (ETA)	6	0,27%
VIGILANCIA INTEGRADA DE MUERTES EN MENORES DE CINCO AÑOS POR IRA, EDA Y/O DNT	3	0,13%
IAD - INFECCIONES ASOCIADAS A DISPOSITIVOS - INDIVIDUAL	2	0,09%
CÁNCER EN MENORES DE 18 AÑOS	2	0,09%
SIFILIS CONGENITA	2	0,09%
ACCIDENTE OFIDICO	2	0,09%
LESIONES POR ARTEFACTOS EXPLOSIVOS (POLVORA Y MINAS ANTIPERSONAL)	1	0,04%
MALARIA	1	0,04%
ESI - IRAG (VIGILANCIA CENTINELA)	1	0,04%
SÍNDROME INFLAMATORIO MULTISISTÉMICO EN NIÑOS ASOCIADO A SARS-COV2	1	0,04%
Total general	2261	100,00%

Fuente: Notificación Sivigila por Territorio y Territorio de procedencia, Salud Total, año 2023.

Ilustración 2. Distribución de casos de eventos de interés en salud pública por curso de vida, territorio Pereira, año 2023

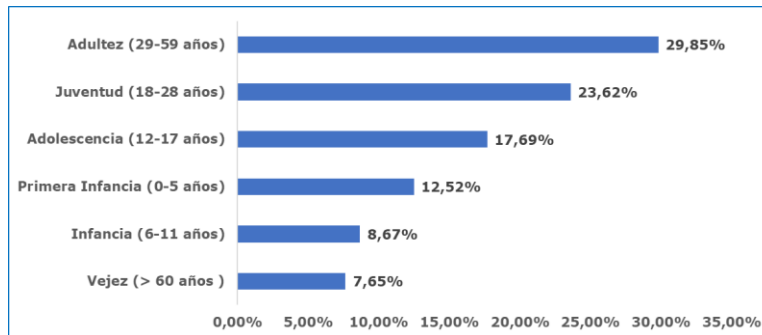

Fuente: Notificación Sivigila por Territorio y Territorio de procedencia, Salud Total, año 2023

Tabla 9. Distribución de casos confirmados y en estudio de mortalidad, territorio Pereira, año 2023

NOMBRE EVENTO	CASOS	%
MORTALIDAD PERINATAL Y NEONATAL TARDÍA	11	36,67%
VIH/SIDA/MORTALIDAD POR SIDA	7	23,33%
TUBERCULOSIS	4	13,33%
INFECCION RESPIRATORIA AGUDA GRAVE IRAG INUSITADA	3	10,00%
VIGILANCIA INTEGRADA DE MUERTES EN MENORES DE CINCO AÑOS POR IRA, EDA Y/O DNT	3	10,00%
ENFERMEDADES HUERFANAS - RARAS	1	3,33%
VIGILANCIA EN SALUD PÚBLICA DE LA VIOLENCIA DE GÉNERO E INTRAFAMILIAR	1	3,33%
Total general	30	100,00%

Fuente: Notificación Sivigila por Territorio y Territorio de procedencia, Salud Total, año 2023

Ilustración 3. Comportamiento notificación de casos por violencia de género, territorio Pereira, año 2023

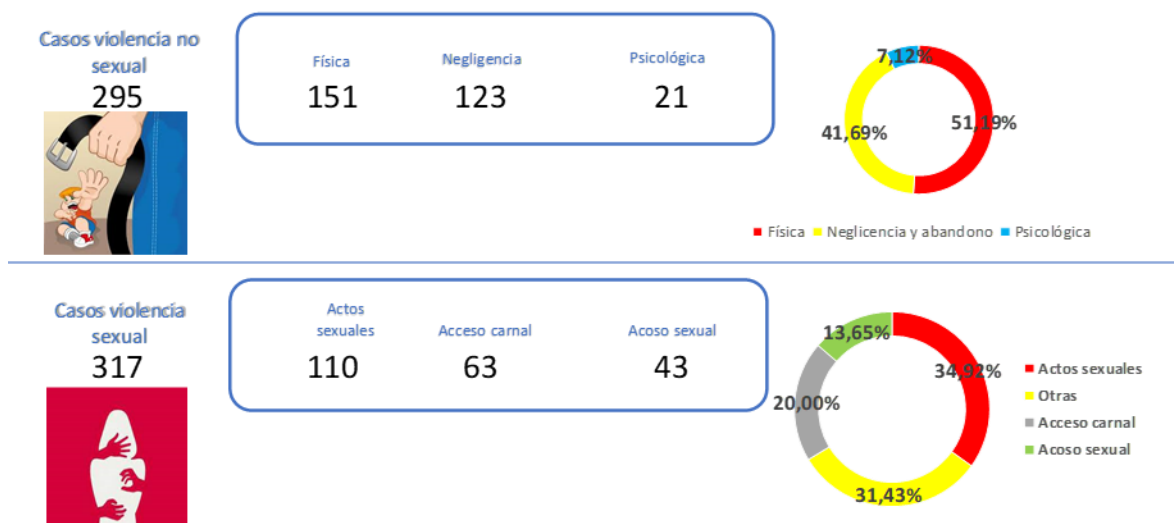

Fuente: Notificación Sivigila código INS 875 por Territorio y Territorio de residencia, Salud Total, año 2023

Ilustración 4. Comportamiento notificación de casos por violencia de género, variables de interés en víctima, territorio Pereira, año 2023

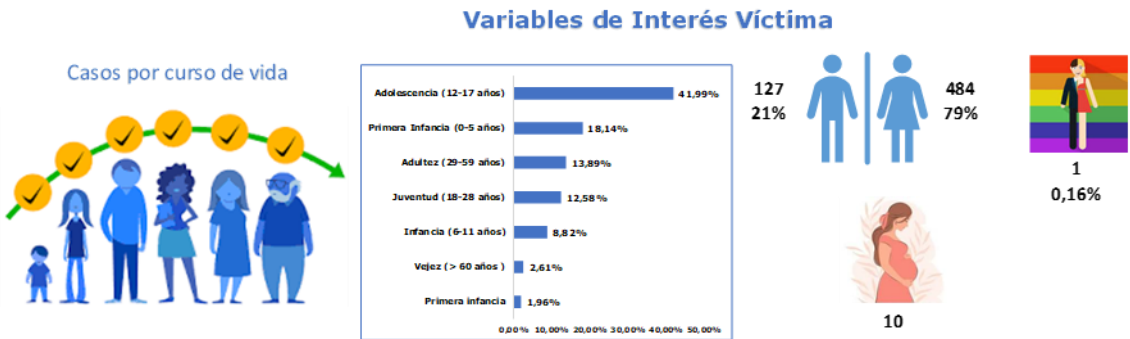

Fuente: Notificación Sivigila código INS 875 por Territorio y Territorio de residencia, Salud Total, año 2023

Ilustración 5. Comportamiento notificación de casos por violencia de género, variables de interés en agresor, territorio Pereira, año 2023

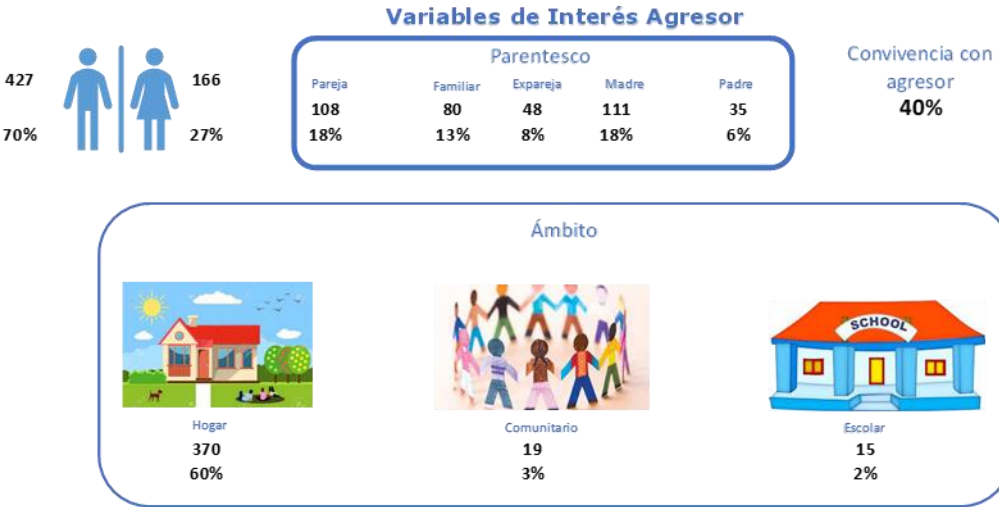

Fuente: Notificación Sivigila código INS 875 por Territorio y Territorio de residencia, Salud Total, año 2023.

Ilustración 6. Comportamiento notificación de casos por intento de suicidio, territorio Pereira, año 2023

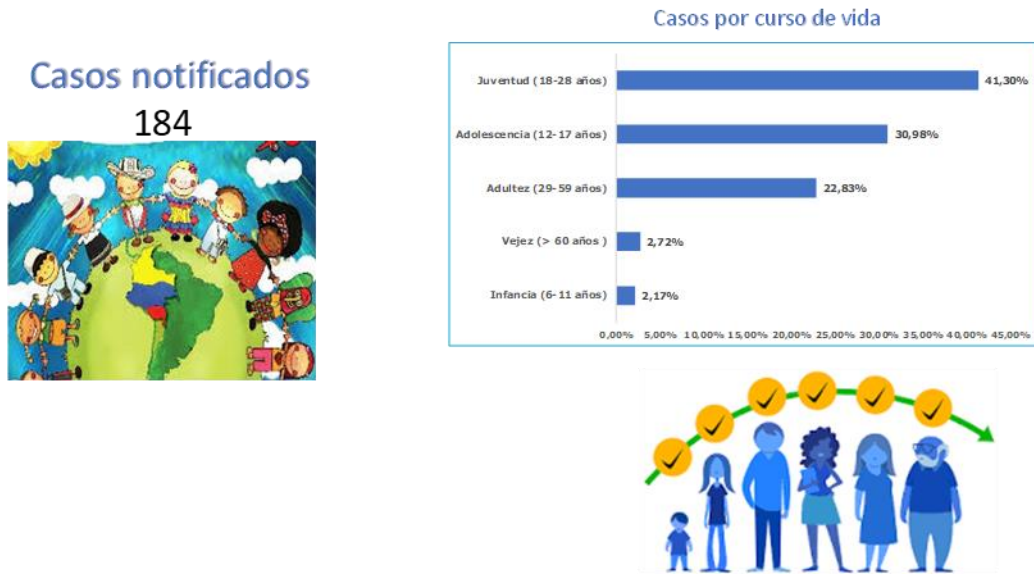

Fuente: Notificación Sivigila código INS 356 por Territorio y Territorio de residencia, Salud Total, año 2023.

Ilustración 7. Variables de interés de los casos notificados por intento de suicidio, territorio Pereira, año 2023



Fuente: Notificación Sivigila código INS 356 por distrito y Territorio de residencia, Salud Total, año 2023.

Matriz de estrategias de gestión para los riesgos priorizados en salud. Salud Total EPS-S

Para cada uno de los riesgos identificados en Salud Total EPS-S se describen los indicadores que nos permiten medir y evaluar la implementación del modelo de atención de gestión de riesgos en salud. Cada estrategia incluye a su vez un componente de vigilancia que hace referencia al ejercicio de verificar el funcionamiento de las estrategias definidas para cada riesgo con el fin de ejercer control sobre el mismo, identificar fallos y oportunidades de mejora y realizar planes de mejoramiento, siempre basada en el comportamiento de los indicadores de salud de los protegidos. Esta parte del proceso inicia desde la definición de los indicadores de seguimiento en la implementación de las estrategias de gestión de riesgo en salud de los protegidos hasta la socialización de las mediciones del impacto con las áreas interesadas.

Siendo el objetivo primario de la gestión el mejoramiento del estado de salud de los protegidos, la medición de su cumplimiento debe estar supeditada a la valoración del impacto de las intervenciones implementadas en la población de afiliados, el cual debe ser evaluado en términos de las ganancias en salud para los pacientes y las eficiencias generadas al Sistema General de Seguridad Social.

Riesgo	Población objeto	Estrategia de gestión	Objetivo general	Descripción operativa	Indicador de resultado	Responsable
Salud infantil y del joven	Protegidos menores de 15 años	- Programa de crecimiento y desarrollo - Programa del joven - Programa de planificación familiar - Estrategia AIEPI	Gestionar el ingreso de la población infantil y joven a los programas de detección temprana buscando implementar las diferentes actividades de promoción y mantenimiento de la salud.	Identificación de la población susceptible de los programas realizando actividades de demanda inducida individual y poblacional. Contratación y seguimiento de IPS de componente primario para la ejecución asistencial. Seguimiento global a través del cumplimiento de los indicadores de consulta de primera vez a los programas de infancia y Joven.	Porcentaje de menores de 10 años con consulta para crecimiento y desarrollo de primera vez. Porcentaje de jóvenes de 10 a 29 años con consulta de Primera vez para la consulta de detección de alteraciones del Joven.	Nacional: Coordinador nacional de PyP. Local: Enfermera jefe de PyP.
Gestantes	Protegidas en gestación, hombres y mujeres en edad fértil.	- Programa de control prenatal - Programa de planificación familiar	Procurar que toda mujer en edad fértil acceda de forma voluntaria a los programas de salud sexual y reproductiva y disfrute de sus servicios y beneficios. En caso de gestación que esta sea exitosa y el producto de la misma sea saludable a través de la identificación oportuna de los factores de riesgo los cuales son intervenidos.	Identificación de las posibles usuarias que cumplan criterios de ingreso al programa de salud sexual y reproductiva con ingreso oportuno a la intervención de la requerido. Contratación y seguimiento de las IPS del componente primario para la ejecución de las actividades de control prenatal y planificación familiar. Contratación y seguimiento de las IPS del componente complementario para la ejecución de las actividades de la atención del parto y el recién nacido. Seguimiento del cumplimiento del mismo e intervención de las desviaciones que se presenten.	Razón de mortalidad materna	Nacional: Líder nacional de salud sexual y reproductiva. Local: Enfermera jefe de PyP.
Salud mental	Protegidos con diagnóstico de enfermedad mental, farmacodependencia, víctimas de violencia de cualquier índole.	Programa de salud mental	Gestionar la identificación de la población con alteración en salud mental con el fin de definir planes de gestión que permitan una intervención oportuna de su condición.	Identificación de la población susceptible de los programas incluyendo actividades de demanda inducida individual y poblacional. Contratación y seguimiento a las IPS del componente primario y complementario que realizan el componente asistencial. Seguimiento global a través del cumplimiento de los indicadores	Porcentaje de pacientes con atención en salud para condición de salud mental.	Nacional: Líder nacional de salud mental. Local: Enfermera jefe de PyP.
Riesgo cardiovascular	Protegidos con diagnóstico confirmado de hipertensión arterial y/o diabetes mellitus.	- Programa de salud cardiovascular - Programa renal - Programa de diabetes	Prevenir, controlar, retrasar y/o evitar la progresión de morbilidad en protegidos con riesgo cardiovascular y mejorar la calidad de vida en las personas que presenten estos padecimientos, mediante intervenciones organizadas basadas en las mejores evidencias científicas.	Actividades de demanda inducida para la captación de la población en riesgo para optimizar la adherencia al programa y el tratamiento oportuno. Garantía del tamizaje renal y las demás actividades asistenciales que lleven al control de las enfermedades precursoras de daño renal. Contratación y seguimiento de las IPS del componente primario y complementario que realizan el componente asistencial. Monitoreo de los indicadores de resultado.	Incidencia de insuficiencia renal crónica en menores de 60 años.	Nacional: Coordinación nacional de Riesgo cardiovascular y Líder nacional de riesgo cardiovascular. Local: Enfermera jefe de POAS.
Artritis	Protegidos con diagnóstico confirmado de artritis	POA de artritis	Asegurar que toda la con diagnóstico confirmado de artritis acceda a la prestación de servicios de salud integrales y oportunos.	Búsqueda de población susceptible de padecer esta patología con confirmación diagnóstica a través de un médico especialista en la patología. Contratación de las IPS del nivel complementario para las actividades de diagnóstico, tratamiento y rehabilitación que se requieren. Seguimiento a la entrega y adherencia al tratamiento.	Porcentaje de pacientes con artritis con remisión de la actividad de la enfermedad	Nacional: Líder nacional de artritis Local: Enfermera jefe de POAS.
Cáncer	Protegidos con diagnóstico confirmado de cáncer (en cualquiera de sus estadios o localizaciones)	POA de Cáncer	Asegurar que toda la población adulta con diagnóstico confirmado de cáncer y población pediátrica con sospecha y confirmación de cáncer accedan a la prestación de servicios de salud integrales y oportunos en cada etapa del proceso diagnóstico, tratamiento, rehabilitación y cuidados paliativos.	Identificación y marcación dentro del sistema de la población con cáncer. Estructuración de modelos de contratación que aseguren por parte de la red del componente complementario integridad y oportunidad en la atención. Seguimiento a la población en el proceso y monitoreo de los indicadores de oportunidad.	Oportunidad de la atención en cáncer adultos: mama, óvulo, gástrico, colon y recto y próstata, y de leucemia aguda en niños (Tiempo entre el diagnóstico hasta el primer tratamiento en días).	Nacional: Líder nacional de cáncer Local: Enfermera jefe de POAS.
VIH	Protegidos con diagnóstico de infección por el virus de la inmunodeficiencia humana	Programa de atención integral VIH/SIDA	Controlar, intervenir y retrasar la progresión de la enfermedad en protegidos con diagnóstico de infección por el virus del VIH/SIDA mediante actividades organizadas del programa de atención integral de acuerdo a las guías clínicas de manejo.	Diagnóstico precoz en estadio temprano en las IPS del componente primario. Contratación de IPS específicas para el modelo de atención específico en el componente complementario, donde se incentive la adherencia al tratamiento antirretroviral y se mantenga la supresión viral. Monitoreo del cumplimiento de los indicadores y las desviaciones de lo planeado.	Proporción de hospitalización en pacientes con diagnóstico de VIH/SIDA.	Nacional: Líder nacional de VIH Local: Enfermera jefe de POAS.