

	CARACTERIZACION POBLACIONAL TERRITORIO VALLEDUPAR AÑO 2023	Fecha: 28-02-2024
	GESTION DEL RIESGO EN SALUD	Versión: 1.0
		Página 1 de 17

Contenido

Índice de Tablas.....	1
Índice de Ilustración.....	1
INTRODUCCIÓN.....	2
DISTRIBUCIÓN DEMOGRÁFICA.....	3
MORBILIDAD EN CONSULTA EXTERNA.....	5
Morbilidad en Consulta Externa por Curso de Vida.....	7
Mortalidad por Grandes Causas y Subcausas de consulta.....	9
COMPORTAMIENTO EVENTOS DE INTERÉS EN SALUD PÚBLICA.....	12
Matriz de estrategias de gestión para los riesgos priorizados en salud. Salud Total EPS-S.....	17

Índice de Tablas

Tabla 1. Distribución de la Población por Quinquenios y género, año 2023.....	4
Tabla 2. Distribución de la Población Afiliada por Territorio, año 2023.....	4
Tabla 3. Índices Demográficos del Territorio.....	5
Tabla 5. Indicadores Dinámica Poblacional.....	5
Tabla 6. Grados Causas de Consulta 2021 - 2023. Territorio de Valledupar.....	6
Tabla 7. Tasa de Mortalidad por Grandes Causas en el Territorio 2021 - 2022.....	9
Tabla 8. Distribución de casos de eventos de interés en salud pública confirmados y en estudio, territorio Valledupar, año 2023.....	12
Tabla 9. Distribución de casos confirmados y en estudio de mortalidad, territorio Valledupar, año 2023.....	13

Índice de Ilustración

Ilustración 1. Pirámide Poblacional Valledupar año 2023.....	3
Ilustración 2. Distribución de casos de eventos de interés en salud pública por curso de vida, territorio Valledupar, año 2023.....	13
Ilustración 3. Comportamiento del Dengue, territorio Valledupar, año 2023.....	13
Ilustración 4. Comportamiento notificación de casos por violencia de género, territorio Valledupar, año 2023.....	14
Ilustración 5. Comportamiento notificación de casos por violencia de género, variables de interés en víctima, territorio Valledupar, año 2023.....	14
Ilustración 6. Comportamiento notificación de casos por violencia de género, variables de interés en agresor, territorio Valledupar, año 2023.....	15
Ilustración 7. Comportamiento notificación de casos por intento de suicidio, territorio Valledupar, año 2023.....	15
Ilustración 8. Variables de interés de los casos notificados por intento de suicidio, territorio Valledupar, año 2023.....	16

	CARACTERIZACION POBLACIONAL TERRITORIO VALLEDUPAR AÑO 2023	Fecha: 28-02-2024
	GESTION DEL RIESGO EN SALUD	Versión: 1.0 Página 2 de 17

INTRODUCCIÓN

Teniendo en cuenta las particularidades de Salud Total EPS-S y de acuerdo con el mapa de procesos, donde Gestión Del Riesgo En Salud hace parte del cor de la institución, al interior se relaciona el procedimiento Caracterización Poblacional, cuya metodología permite identificar y priorizar riesgos en salud de los afiliados a Salud Total EPS-S; utiliza diferentes fuentes de información de las cuales se destacan como externas: cubos SISPRO dispuestos por el MSPS y SIVIGILA.

Este documento presenta las características generales de la población afiliada del Territorio, así como su distribución por grupo de edad y sexo; la información de la morbilidad básicamente describe la distribución y el comportamiento de los principales eventos que inciden en el estado de salud de la población, en este caso se hace referencia a la morbilidad atendida, la cual parte de los registros de los servicios de salud utilizados por los protegidos.

En el siguiente informe se presentan las principales causas de mortalidad de la población afiliada, de forma general, teniendo en cuenta la Lista por Causas y Subcausas de Defunción de la Organización Panamericana de la Salud 6/67 CIE-10. Así mismo se presentan los principales indicadores demográficos e indicadores generales de mortalidad relación de datos del Territorio.

	CARACTERIZACION POBLACIONAL TERRITORIO VALLEDUPAR AÑO 2023	Fecha: 28-02-2024
	GESTION DEL RIESGO EN SALUD	Versión: 1.0 Página 3 de 17

DISTRIBUCIÓN DEMOGRÁFICA

La demografía involucra por un lado el conocimiento de la estructura de una población y por otra parte los mecanismos por los que se modifican los procesos que determinan la formación, conservación y disminución de esta.

El conocimiento de los aspectos demográficos de la población toma gran importancia, dado que estos se constituyen como unos de los principales elementos para realizar estimaciones y proyecciones a futuro, previsible en tamaño y estructura, así como sus cambios y factores incidentes, los cuales deben tenerse en cuenta para medir y establecer prioridades en salud pública. Esta variabilidad refleja las modificaciones en las necesidades en salud de la población afiliada y generan un escenario para la evaluación, desarrollo y ajuste de políticas institucionales encaminadas a la planeación de la atención en salud de nuestros afiliados.



Fuente: Cubo Sispro-BDUA diciembre 2023

Ilustración 1. Pirámide Poblacional Valledupar año 2023

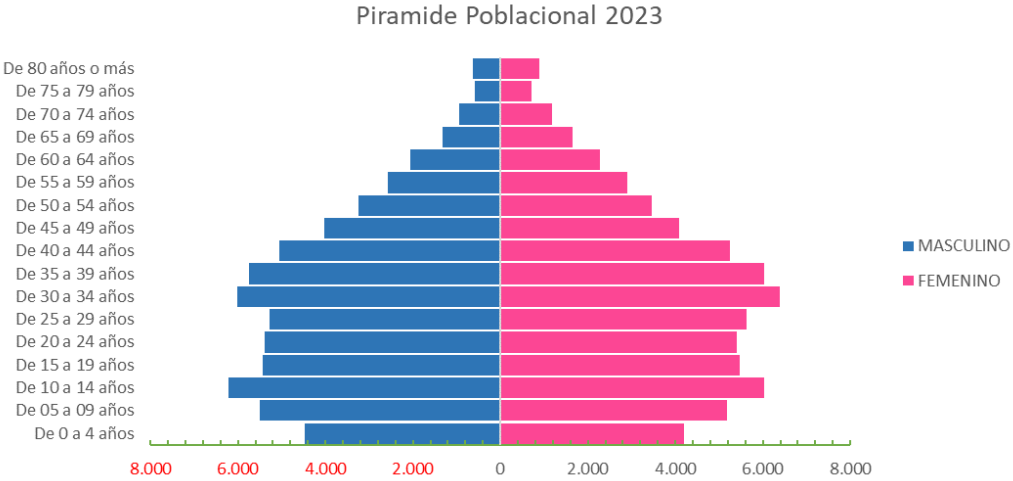

Fuente: Cubo Sispro-BDUA diciembre 2023

Tabla 1. Distribución de la Población por Quinquenios y género, año 2023

Quinquenio	MASCULINO		FEMENINO		TOTAL GENERAL	
	Numero	(%) Porcentaje	Numero	(%) Porcentaje	Numero	(%) Porcentaje
De 0 a 4 años	4.479	6,95%	4.187	6,27%	8.666	6,6%
De 05 a 09 años	5.497	8,52%	5.183	7,77%	10.680	8,1%
De 10 a 14 años	6.208	9,63%	6.037	9,05%	12.245	9,3%
De 15 a 19 años	5.430	8,42%	5.468	8,19%	10.898	8,3%
De 20 a 24 años	5.394	8,36%	5.401	8,09%	10.795	8,2%
De 25 a 29 años	5.287	8,20%	5.628	8,43%	10.915	8,3%
De 30 a 34 años	6.019	9,33%	6.394	9,58%	12.413	9,5%
De 35 a 39 años	5.743	8,91%	6.022	9,02%	11.765	9,0%
De 40 a 44 años	5.053	7,84%	5.254	7,87%	10.307	7,9%
De 45 a 49 años	4.023	6,24%	4.084	6,12%	8.107	6,2%
De 50 a 54 años	3.234	5,02%	3.459	5,18%	6.693	5,1%
De 55 a 59 años	2.568	3,98%	2.902	4,35%	5.470	4,2%
De 60 a 64 años	2.068	3,21%	2.283	3,42%	4.351	3,3%
De 65 a 69 años	1.327	2,06%	1.658	2,48%	2.985	2,3%
De 70 a 74 años	938	1,45%	1.183	1,77%	2.121	1,6%
De 75 a 79 años	586	0,91%	704	1,05%	1.290	1,0%
De 80 años o más	630	0,98%	897	1,34%	1.527	1,2%
Total general	64484	100,00%	66.744	100,00%	131.228	100,0%

Fuente: Cubo Sispro-BDUA diciembre 2023

Tabla 2. Distribución de la Población Afiliada por Territorio, año 2023

Territorio	Población ST	% Población de la EPS Afiliada en el territorio	Población ET	% Población del Territorio afiliada a la EPS
CESAR	198.682	4,13%	1.373.581	14,5%
20001 - VALLEDUPAR	131.228	66,05%	558.938	23,5%

Fuente: Cubo Sispro-BDUA diciembre 2023

Tabla 3. Índices Demográficos del Territorio

Índice	Indicador Nacional para la EAPB (Año 2023)	Indicador para el Territorio (Año 2023)	Interpretación
Población total	4.812.653	131.228	Un 2,73 % de la población afiliada a la EAPB residen en este territorio.
Población Masculina	2.453.076	64.484	El 49,1 % es población masculina
Población femenina	2.359.577	66.744	El 50,9 % es población femenina.
Relación hombres:mujer	103,96	97,0	En el territorio por cada 100 mujeres hay 97 hombres.
Razón niños:mujer	18,85	23,0	En el territorio por cada 100 mujeres en edad fértil (15-49años) hay 23 niños y niñas entre 0 y 4 años.
Índice de infancia	20,62	24,0	En el territorio por cada 100 personas hay 24 menores de 15 años.
Índice de juventud	25,92	24,8	En el territorio por cada 100 personas hay 24,8 personas entre 15 a 29 años.
Índice de vejez	7,78	6,0	En el territorio por cada 100 personas hay 6 personas mayores de 65 años.
Índice de envejecimiento	37,72	25,1	En el territorio por cada 100 personas menores de 15 años, hay 25,1 personas mayores de 65 años
Índice demográfico de dependen	39,67	43,1	En el territorio por cada 100 personas entre los 15 a 64 años, hay 43,1 personas menores de 15 años y mayores de 65 años (dependientes).
Índice de dependencia infantil	28,81	34,4	En el territorio por cada 100 personas entre los 15 a 64 años, dependen 34,4 menores de 15 años.
Índice de dependencia mayores	10,87	8,6	En el territorio de cada 100 personas entre los 15 a 64 años dependen 8,6 personas mayores de 65 años.
Índice de Friz	91,73	99,7	Representa el porcentaje de población de menos de 20 años (entre 0 y 19 años), con respecto al grupo de población de edades comprendidas entre los 30 y los 49 años. Cuando este índice supera el valor de 160 se considera que la población estudiada es una población joven, mientras que si resulta inferior a 60 se considera una población envejecida.

Territorio	Poblacion Total	Poblacion Maculina	Poblacion Femenina	Relación hombres:mujer	Razón niños:mujer	Índice de infancia	Índice de juventud	Índice de vejez	Índice demográfico de dependencia	Índice de dependencia infantil	Índice de dependencia mayores	Índice de Friz
CESAR	198.682	100.328	98.354	102,0	24,9	25,40	25,1	5,3	44,3	36,6	7,6	105,6
20001 - VALLEDUPAR	131.228	64.484	66.744	96,6	22,7	24,1	24,8	6,0	43,1	34,4	8,6	99,8

Fuente: Cubo Sispro-BDUA diciembre 2023

Tabla 4. Indicadores Dinámica Poblacional

Municipio	Tasa bruta de mortalidad - EAPB			Tasa bruta de natalidad - EAPB			Tasa General de Fecundidad - EA		
	2020	2021	2022	2020	2021	2022	2020	2021	2022
Departamento	2,75	1,94	2,75	16,87	16,40	14,82	58,00	56,36	52,80
20001 - Valledupar	3,00	1,97	2,99	15,83	15,64	13,61	52,68	51,27	47,30

Fuente: Cubo Sispro-Indicadores Caracterización

MORBILIDAD EN CONSULTA EXTERNA

De acuerdo a la información disponible en Cubos SISPRO – reporte RIPS, a partir de los datos consignados, para el año 2023 se registraron las atenciones correspondientes a consultas médicas generales en las IPS primarias de la red prestadora de Salud Total del Territorio.

Tabla 5. Grados Causas de Consulta 2021 - 2023. Territorio de Valledupar

Grados Causas	N.Atenciones				Proporcion			Comportamiento
	2021	2022	2023	2021%	2022%	2023%		
Condiciones maternas perinatales	1.633	3.381	1.662	0,84%	1,17%	0,94%		
Condiciones transmisibles y nutricionales	17.881	29.667	17.810	9,18%	10,28%	10,02%		
Enfermedades no transmisibles	144.536	208.666	127.948	74,24%	72,33%	72,00%		
Lesiones	7.417	9.205	5.172	3,81%	3,19%	2,91%		
Signos y síntomas mal definidos	23.233	37.579	25.103	11,93%	13,03%	14,13%		
Total general	194.700	288.498	177.695	100%	100%	100%		



Fuente: Cubos SISPRO morbilidad ASIS 2021 - 2023

Grados Causas	2021		2022		2023	
	Femenino	Maculino	Femenino	Maculino	Femenino	Maculino
Condiciones maternas perinatales	1.538	91	2.177	204	1.557	105
Condiciones transmisibles y nutricionales	8.251	9.558	14.775	14.892	9.375	8.435
Enfermedades no transmisibles	84.314	59.794	123.585	85.081	75.999	51.949
Lesiones	3.444	3.948	4.104	5.101	2.302	2.870
Signos y síntomas mal definidos	14.258	8.865	23.150	14.429	15.587	9.516
Total por genero	111.805	82.256	168.791	119.707	104.820	72.875
Total general	194.061		288.498		177.695	

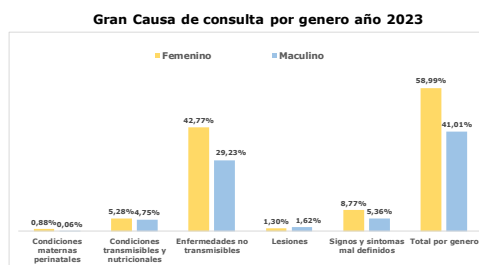

Grados Causas	2021		2022		2023	
	Femenino	Maculino	Femenino	Maculino	Femenino	Maculino
Condiciones maternas perinatales	0,79%	0,05%	1,10%	0,07%	0,88%	0,06%
Condiciones transmisibles y nutricionales	4,25%	4,93%	5,12%	5,16%	5,28%	4,75%
Enfermedades no transmisibles	43,45%	30,81%	42,84%	29,49%	42,77%	29,23%
Lesiones	1,77%	2,03%	1,42%	1,77%	1,20%	1,62%
Signos y síntomas mal definidos	7,35%	4,57%	8,02%	5,00%	8,77%	5,36%
Total por genero	57,61%	42,39%	58,51%	41,49%	58,99%	41,01%

Fuente: Cubos SISPRO morbilidad ASIS 2021 - 2023

Subcausas de consulta Genero Femenino

Grados Causas	Subcausas	2021	2022	2023	2021	2022	2023	Comportamiento	Proporcion mas alta	2023 Principal subcausa de consulta
		N.	N.	N.	%	%	%			
Condiciones maternas perinatales	Condiciones derivadas durante el periodo perinatal	77	195	98	0,07%	0,12%	0,09%		1,39%	Condiciones maternas
	Condiciones maternas	1.461	2.982	1.459	1,31%	1,77%	1,39%			
Condiciones transmisibles y nutricionales	Deficiencias nutricionales	547	907	787	0,49%	0,54%	0,75%		5,12%	Infecciones respiratorias
	Enfermedades infecciosas y parasitarias	4.289	5.581	3.226	3,84%	3,31%	3,08%			
	Infecciones respiratorias	3.415	8.287	5.362	3,05%	4,91%	5,12%			
	Anomalías congénitas	522	769	497	0,47%	0,46%	0,47%			
	Condiciones neuropsiquiátricas	6.719	9.487	5.831	6,01%	5,62%	5,28%			
	Condiciones orales	10.865	14.471	7.457	9,72%	8,57%	7,11%			
	Desordenes endocrinos	6.732	8.762	5.913	6,02%	5,19%	5,64%			
	Diabetes mellitus	2.397	3.057	1.850	2,14%	1,81%	1,76%			
	Enfermedades cardiovasculares	14.940	22.308	14.385	13,36%	13,22%	13,22%			
	Enfermedades de la piel	4.277	5.693	3.404	3,83%	3,37%	3,25%			
Enfermedades no transmisibles	Enfermedades de los organos de los sentidos	3.991	7.550	5.445	3,57%	4,47%	5,19%		13,72%	Enfermedades cardiovasculares
	Enfermedades digestivas	5.346	9.450	5.526	4,78%	5,60%	5,27%			
	Enfermedades genitourinarias	13.153	19.217	11.723	11,76%	11,39%	11,18%			
	Enfermedades musculo-esqueléticas	11.785	13.917	9.162	10,54%	8,25%	8,74%			
	Enfermedades respiratorias	1.906	3.491	2.192	1,70%	2,07%	2,09%			
	Neoplasias malignas	542	2.785	1.330	0,48%	1,65%	1,27%			
	Otras neoplasias	1.139	2.628	1.584	1,02%	1,56%	1,51%			
	Lesiones de intensidad indeterminada	1	0	0	0,00%	0,00%	0,00%			
	Lesiones intensionales	16	22	7	0,01%	0,01%	0,01%			
	Lesiones no intensionales	313	333	159	0,28%	0,20%	0,15%			
Lesiones	Traumatismos, envenenamientos u de causas externas	3.114	3.744	2.136	2,79%	2,22%	2,04%		2,04%	Traumatismos, envenenamientos u de causas externas
	Signos y síntomas mal definidos	14.258	23.150	15.587	12,75%	13,72%	14,87%			
Signos y síntomas mal definidos										
Total general		111.805	168.791	104.820	100%	100%	100%			

Subcausas de consulta Genero Masculino

Grados Causas	Subcausas	2021	2022	2023	2021	2022	2023	Comportamiento	Proporcion mas alta	2023 Principal subcausa de consulta
		N.	N.	N.	%	%	%			
Condiciones maternas perinatales	Condiciones derivadas durante el periodo perinatal	88	201	94	0,11%	0,17%	0,13%		0,13%	Condiciones derivadas durante el periodo perinatal
	Condiciones maternas	3	3	11	0,00%	0,00%	0,02%			
Condiciones transmisibles y nutricionales	Deficiencias nutricionales	213	360	265	0,26%	0,30%	0,36%		6,48%	Infecciones respiratorias
	Enfermedades infecciosas y parasitarias	6.066	6.996	3.450	7,37%	5,84%	4,73%			
	Infecciones respiratorias	3.279	7.536	4.720	3,99%	6,30%	6,48%			
	Anomalías congénitas	358	815	348	0,44%	0,68%	0,48%			
	Condiciones neuropsiquiátricas	4.388	7.654	4.452	5,33%	6,39%	6,11%			
	Condiciones orales	8.450	11.192	5.614	10,27%	9,35%	7,70%			
	Desordenes endocrinos	3.197	4.017	2.751	3,89%	3,36%	3,77%			
	Diabetes mellitus	2.920	3.222	1.873	3,55%	2,69%	2,57%			
	Enfermedades cardiovasculares	12.062	16.657	10.902	14,66%	13,91%	14,96%			
	Enfermedades de la piel	3.504	4.342	2.554	4,26%	3,63%	3,50%			
Enfermedades no transmisibles	Enfermedades de los organos de los sentidos	3.326	5.362	4.059	4,04%	4,48%	5,73%		14,96%	Enfermedades cardiovasculares
	Enfermedades digestivas	4.210	6.976	4.197	5,12%	5,83%	5,76%			
	Enfermedades genitourinarias	6.338	8.120	5.385	7,71%	6,78%	7,39%			
	Enfermedades musculo-esqueléticas	8.522	10.747	6.717	10,36%	8,98%	9,22%			
	Enfermedades respiratorias	1.739	3.194	1.812	2,11%	2,67%	2,49%			
	Neoplasias malignas	393	1.939	875	0,48%	1,62%	1,20%			
	Otras neoplasias	387	844	410	0,47%	0,71%	0,56%			
	Lesiones de intensidad indeterminada	10	9	0	0,01%	0,01%	0,00%			
	Lesiones intensionales	13	45	19	0,02%	0,04%	0,03%			
	Lesiones no intensionales	296	252	133	0,36%	0,21%	0,18%			
Lesiones	Traumatismos, envenenamientos u de causas externas	3.629	4.795	2.718	4,41%	4,01%	3,73%		3,73%	Traumatismos, envenenamientos u de causas externas
	Signos y síntomas mal definidos	8.865	14.429	9.516	10,78%	12,05%	13,06%			
Signos y síntomas mal definidos										
Total general		82.256	119.707	72.875	100%	100%	100%			

Fuente: Cubos SISPRO morbilidad ASIS 2021 - 2023

Morbilidad en Consulta Externa por Curso de Vida

Subcausas Por Curso de Vida - Primera Infancia (0 - 5 años) año 2023

Gran Causa	Subgrupo de Causa	Femenino	Masculino	Total	% Femenino	% Masculino	% Total	Proporcion Gran causa	Proporcion subcausa mas alta	Principal subcausa de consulta
Condiciones maternas perinatales	Condiciones derivadas durante el periodo perinatal	97	93	190	0,83%	0,79%	1,62%	1,62%	1,62%	Condiciones derivadas durante el periodo perinatal
	Condiciones maternas	0	0	0	0,00%	0,00%	0,00%			
Condiciones transmisibles y nutricionales	Deficiencias nutricionales	138	106	244	1,18%	0,90%	2,08%	33,08%	23,51%	Infecciones respiratorias
	Enfermedades infecciosas y parasitarias	424	455	879	3,61%	3,88%	7,49%			
Enfermedades no transmisibles	Infecciones respiratorias	1.341	1.417	2.758	11,43%	12,08%	23,51%	39,46%	8,69%	Enfermedades respiratorias
	Anomalías congénitas	130	140	270	1,11%	1,19%	2,30%			
	Condiciones neuropsiquiátricas	157	264	421	1,34%	2,25%	3,59%			
	Condiciones orales	195	178	373	1,66%	1,52%	3,18%			
	Desórdenes endocrinos	56	70	126	0,48%	0,60%	1,07%			
	Diabetes mellitus	0	1	1	0,00%	0,01%	0,01%			
	Enfermedades cardiovasculares	5	37	42	0,04%	0,32%	0,36%			
	Enfermedades de la piel	371	386	757	3,16%	3,29%	6,45%			
	Enfermedades de los órganos de los sentidos	168	186	354	1,43%	1,59%	3,02%			
	Enfermedades digestivas	285	303	588	2,43%	2,58%	5,01%			
	Enfermedades genitourinarias	187	200	387	1,59%	1,70%	3,30%			
	Enfermedades músculo-esqueléticas	99	141	240	0,84%	1,20%	2,05%			
	Enfermedades respiratorias	534	486	1.020	4,55%	4,14%	8,69%			
	Neoplasias malignas	5	9	14	0,04%	0,08%	0,12%			
	Otras neoplasias	23	14	37	0,20%	0,12%	0,32%			
Lesiones	Lesiones de intensionalidad indeterminada	0	0	0	0,00%	0,00%	0,00%	4,52%	4,24%	Traumatismos, envenenamientos u de causas externas
	Lesiones intensionales	1	1	2	0,01%	0,01%	0,02%			
	Lesiones no intensionales	12	18	30	0,10%	0,15%	0,26%			
Signos y síntomas mal definidos	Traumatismos, envenenamientos u de causas externas	227	271	498	1,93%	2,31%	4,24%	21,32%	21,32%	
	Signos y síntomas mal definidos	1.216	1.285	2.501	10,36%	10,95%	21,32%			
Total general		5.671	6.061	11.732	48,34%	51,66%	100%	100%		

Subcausas Por Curso de Vida - Infancia (6 - 11 años) año 2023

Gran Causa	Subgrupo de Causa	Femenino	Masculino	Total	% Femenino	% Masculino	% Total	Proporcion Gran causa	Proporcion subcausa mas alta	Principal subcausa de consulta
Condiciones maternas perinatales	Condiciones derivadas durante el periodo perinatal	1	1	2	0,01%	0,01%	0,02%	0,02%	0,02%	Condiciones derivadas durante el periodo perinatal
	Condiciones maternas	0	0	0	0,00%	0,00%	0,00%			
Condiciones transmisibles y nutricionales	Deficiencias nutricionales	51	45	96	0,47%	0,41%	0,88%	18,32%	11,14%	Infecciones respiratorias
	Enfermedades infecciosas y parasitarias	331	357	688	3,03%	3,27%	6,30%			
Enfermedades no transmisibles	Infecciones respiratorias	602	616	1.218	5,51%	5,64%	11,14%	53,18%	12,87%	Condiciones orales
	Anomalías congénitas	42	71	113	0,38%	0,65%	1,03%			
	Condiciones neuropsiquiátricas	327	512	839	2,99%	4,68%	7,68%			
	Condiciones orales	689	718	1.407	6,30%	6,57%	12,87%			
	Desórdenes endocrinos	152	119	271	1,39%	1,09%	2,48%			
	Diabetes mellitus	4	14	18	0,04%	0,13%	0,16%			
	Enfermedades cardiovasculares	13	23	36	0,12%	0,21%	0,33%			
	Enfermedades de la piel	301	284	585	2,75%	2,60%	5,35%			
	Enfermedades de los órganos de los sentidos	251	279	530	2,30%	2,55%	4,85%			
	Enfermedades digestivas	201	231	432	1,84%	2,11%	3,95%			
	Enfermedades genitourinarias	225	197	422	2,06%	1,80%	3,86%			
	Enfermedades músculo-esqueléticas	222	247	469	2,03%	2,26%	4,29%			
	Enfermedades respiratorias	276	320	596	2,53%	2,93%	5,45%			
	Neoplasias malignas	18	51	69	0,16%	0,47%	0,63%			
	Otras neoplasias	13	12	25	0,12%	0,11%	0,23%			
Lesiones	Lesiones de intensionalidad indeterminada	0	0	0	0,00%	0,00%	0,00%	4,21%	3,97%	Traumatismos, envenenamientos u de causas externas
	Lesiones intensionales	0	0	0	0,00%	0,00%	0,00%			
	Lesiones no intensionales	9	17	26	0,08%	0,16%	0,24%			
Signos y síntomas mal definidos	Traumatismos, envenenamientos u de causas externas	188	246	434	1,72%	2,25%	3,97%	24,27%	24,27%	
	Signos y síntomas mal definidos	1.300	1.353	2.653	11,89%	12,38%	24,27%			
Total general		5.216	5.713	10.929	47,73%	52,27%	100%			

Fuente: Cubos SISPRO morbilidad ASIS 2021 - 2023

Al validar los cursos de vida de Primera Infancia e Infancia con las condiciones transmisibles y nutricionales, es importante continuar fortaleciendo el proceso de prevención e intervención de las infecciones respiratorias agudas, respecto a las enfermedades prevalentes en la infancia como la enfermedad diarreica aguda (EDA) y la infección respiratoria aguda (IRA) se hace importante dar continuidad a la implementación y seguimiento de la estrategia AIEPI (Atención integral a las enfermedades prevalentes en la infancia).

Subcausas Por Curso de Vida - Adolescencia (12 - 17 años) año 2023

Gran Causa	Subgrupo de Causa	Femenino	Masculino	Total	% Femenino	% Masculino	% Total	Proporcion Gran causa	Proporcion subcausa mas alta	Principal subcausa de consulta
Condiciones maternas perinatales	Condiciones derivadas durante el periodo perinatal	0	0	0	0,00%	0,00%	0,00%	0,92%	0,92%	Condiciones maternas
	Condiciones maternas	138	0	138	0,92%	0,00%	0,92%			
Condiciones transmisibles y nutricionales	Deficiencias nutricionales	120	46	166	0,80%	0,31%	1,11%	10,02%	4,57%	Infecciones respiratorias
	Enfermedades infecciosas y parasitarias	333	319	652	2,22%	2,13%	4,35%			
Enfermedades no transmisibles	Infecciones respiratorias	292	392	684	1,95%	2,62%	4,57%	63,65%	11,96%	Condiciones neuropsiquiatricas
	Anomalías congénitas	53	63	116	0,35%	0,42%	0,77%			
	Condiciones neuropsiquiatricas	905	887	1.792	6,04%	5,92%	11,96%			
	Condiciones orales	969	780	1.749	6,47%	5,21%	11,67%			
	Desordenes endocrinos	350	164	514	2,34%	1,09%	3,43%			
	Diabetes mellitus	15	33	48	0,10%	0,22%	0,32%			
	Enfermedades cardiovasculares	40	64	104	0,27%	0,43%	0,69%			
	Enfermedades de la piel	578	456	1.034	3,86%	3,04%	6,90%			
	Enfermedades de los organos de los sentidos	499	400	899	3,33%	2,67%	6,00%			
	Enfermedades digestivas	311	222	533	2,08%	1,48%	3,56%			
	Enfermedades genitourinarias	972	351	1.323	6,49%	2,34%	8,83%			
	Enfermedades musculo-esqueleticas	470	386	856	3,14%	2,58%	5,71%			
	Enfermedades respiratorias	193	171	364	1,29%	1,14%	2,43%			
	Neoplasias malignas	66	42	108	0,44%	0,28%	0,72%			
Otras neoplasias	76	20	96	0,51%	0,13%	0,64%				
Lesiones	Lesiones de intensionalidad indeterminada	0	0	0	0,00%	0,00%	0,00%	4,32%	4,05%	Traumatismos, envenenamientos u de causas externas
	Lesiones intensionales	2	3	5	0,01%	0,02%	0,03%			
	Lesiones no intensionales	20	16	36	0,13%	0,11%	0,24%			
	Traumatismos, envenenamientos u de causas externas	198	409	607	1,32%	2,73%	4,05%			
Signos y sintomas mal definidos	1.966	1.263	3.229	12,65%	8,23%	20,88%	21,08%	100%		
Total general	8.496	6.487	14.983	56,70%	43,30%	100%				

Subcausas Por Curso de Vida - Juventud (18 - 28 años) año 2023

Gran Causa	Subgrupo de Causa	Femenino	Masculino	Total	% Femenino	% Masculino	% Total	Proporcion Gran causa	Proporcion subcausa mas alta	Principal subcausa de consulta
Condiciones maternas perinatales	Condiciones derivadas durante el periodo perinatal	0	0	0	0,00%	0,00%	0,00%	2,91%	2,91%	Condiciones maternas
	Condiciones maternas	632	11	643	2,86%	0,05%	2,91%			
Condiciones transmisibles y nutricionales	Deficiencias nutricionales	93	8	101	0,42%	0,04%	0,46%	10,58%	5,32%	Enfermedades infecciosas y parasitarias
	Enfermedades infecciosas y parasitarias	545	629	1.174	2,47%	2,85%	5,32%			
Enfermedades no transmisibles	Infecciones respiratorias	553	506	1.059	2,51%	2,29%	4,80%	64,68%	13,94%	Enfermedades genitourinarias
	Anomalías congénitas	85	35	120	0,39%	0,16%	0,54%			
	Condiciones neuropsiquiatricas	1.012	784	1.796	4,59%	3,55%	8,14%			
	Condiciones orales	1.499	930	2.429	6,79%	4,21%	11,01%			
	Desordenes endocrinos	738	194	932	3,34%	0,88%	4,22%			
	Diabetes mellitus	50	61	111	0,23%	0,28%	0,50%			
	Enfermedades cardiovasculares	155	151	306	0,70%	0,68%	1,39%			
	Enfermedades de la piel	671	364	1.035	3,04%	1,65%	4,69%			
	Enfermedades de los organos de los sentidos	592	400	992	2,68%	1,81%	4,50%			
	Enfermedades digestivas	704	490	1.194	3,19%	2,22%	5,41%			
	Enfermedades genitourinarias	2.408	668	3.076	10,91%	3,03%	13,94%			
	Enfermedades musculo-esqueleticas	844	713	1.557	3,83%	3,23%	7,06%			
	Enfermedades respiratorias	258	187	445	1,17%	0,85%	2,02%			
	Neoplasias malignas	58	33	91	0,26%	0,15%	0,41%			
Otras neoplasias	155	33	188	0,70%	0,15%	0,85%				
Lesiones	Lesiones de intensionalidad indeterminada	0	0	0	0,00%	0,00%	0,00%	3,78%	3,54%	Traumatismos, envenenamientos u de causas externas
	Lesiones intensionales	0	3	3	0,00%	0,01%	0,01%			
	Lesiones no intensionales	33	16	49	0,15%	0,07%	0,22%			
	Traumatismos, envenenamientos u de causas externas	315	467	782	1,43%	2,12%	3,54%			
Signos y sintomas mal definidos	2.792	1.190	3.982	12,65%	5,39%	18,05%	18,05%	100%		
Total general	14.192	7.873	22.065	64,32%	35,68%	100%				

Fuente: Cubos SISPRO morbilidad ASIS 2021 - 2023

La identificación del consumo de sustancias tanto lícitas como ilícitas; con el fin de iniciar actividades con el paciente consumidor para incentivarlo y apoyarlo en la cesación del consumo. Esto es de importancia, teniendo en cuenta que se ha evidenciado un inicio temprano de consumo en la población adolescente.

Subcausas Por Curso de Vida - Adultez (29 - 59 años) año 2023

Gran Causa	Subgrupo de Causa	Femenino	Masculino	Total	% Femenino	% Masculino	% Total	Proporcion Gran causa	Proporcion subcausa mas alta	Principal subcausa de consulta
Condiciones maternas perinatales	Condiciones derivadas durante el periodo perinatal	0	0	0	0,00%	0,00%	0,00%	0,81%	0,81%	Condiciones maternas
	Condiciones maternas	689	0	689	0,81%	0,00%	0,81%			
Condiciones transmisibles y nutricionales	Deficiencias nutricionales	308	30	338	0,36%	0,04%	0,40%	7,80%	4,06%	Infecciones respiratorias
	Enfermedades infecciosas y parasitarias	1.345	1.437	2.836	1,59%	1,76%	3,34%			
Enfermedades no transmisibles	Infecciones respiratorias	2.006	1.437	3.443	2,37%	1,69%	4,06%	76,24%	14,20%	Enfermedades cardiovasculares
	Anomalías congénitas	159	32	191	0,19%	0,04%	0,23%			
	Condiciones neuropsiquiatricas	2.566	1.635	4.201	3,03%	1,93%	4,95%			
	Condiciones orales	3.608	2.629	6.237	4,26%	3,10%	7,36%			
	Desordenes endocrinos	3.847	1.897	5.744	4,54%	2,24%	6,77%			
	Diabetes mellitus	955	1.040	1.995	1,13%	1,23%	2,35%			
	Enfermedades cardiovasculares	6.580	5.463	12.043	7,76%	6,44%	14,20%			
	Enfermedades de la piel	1.214	847	2.061	1,43%	1,00%	2,43%			
	Enfermedades de los organos de los sentidos	2.506	1.762	4.268	2,96%	2,08%	5,03%			
	Enfermedades digestivas	3.025	2.323	5.348	3,57%	2,74%	6,31%			
	Enfermedades genitourinarias	6.673	2.384	9.057	7,87%	2,81%	10,68%			
	Enfermedades musculo-esqueleticas	5.575	4.375	9.950	6,57%	5,16%	11,73%			
	Enfermedades respiratorias	660	479	1.139	0,78%	0,56%	1,34%			
	Neoplasias malignas	747	287	1.034	0,88%	0,34%	1,22%			
Otras neoplasias	1.158	219	1.377	1,37%	0,26%	1,62%				
Lesiones	Lesiones de intensionalidad indeterminada	0	0	0	0,00%	0,00%	0,00%	2,62%	2,45%	Traumatismos, envenenamientos u de causas externas
	Lesiones intensionales	4	12	16	0,00%	0,01%	0,02%			
	Lesiones no intensionales	74	95	169	0,09%	0,06%	0,15%			
	Traumatismos, envenenamientos u de causas externas	946	1.130	2.076	1,12%	1,33%	2,45%			
Signos y sintomas mal definidos	7.038	3.583	10.621	8,30%	4,23%	12,53%	12,53%	100%		
Total general	51.683	33.110	84.793	60,95%	39,05%	100%				

Fuente: Cubos SISPRO morbilidad ASIS 2021 - 2023

Subcausas Por Curso de Vida - Vejez (> 60 años) año 2023

Gran Causa	Subgrupo de Causa	Femenino	Masculino	Total	% Femenino	% Masculino	% Total	Proporción Gran causa	Proporción subcausa mas alta	Principal subcausa de consulta
Condiciones transmisibles y nutricionales	Deficiencias nutricionales	77	30	107	0,23%	0,09%	0,32%	4,44%	2,77%	Infecciones respiratorias
	Enfermedades infecciosas y parasitarias	248	199	447	0,75%	0,60%	1,35%			
	Infecciones respiratorias	568	352	920	1,71%	1,06%	2,77%			
	Anomalías congénitas	28	7	35	0,08%	0,02%	0,11%			
Enfermedades no transmisibles	Condiciones neuropsiquiátricas	564	370	934	1,70%	1,11%	2,81%	87,53%	38,43%	Enfermedades cardiovasculares
	Condiciones orales	497	379	876	1,50%	1,14%	2,64%			
	Desórdenes endocrinos	770	307	1.077	2,32%	0,92%	3,24%			
	Diabetes mellitus	826	724	1.550	2,49%	2,18%	4,67%			
	Enfermedades cardiovasculares	7.592	5.164	12.756	22,87%	15,56%	38,43%			
	Enfermedades de la piel	269	217	486	0,81%	0,65%	1,46%			
	Enfermedades de los órganos de los sentidos	1.429	1.032	2.461	4,31%	3,11%	7,41%			
	Enfermedades digestivas	1.000	628	1.628	3,01%	1,89%	4,90%			
	Enfermedades genitourinarias	1.258	1.585	2.843	3,79%	4,78%	8,57%			
	Enfermedades musculó-esqueléticas	1.952	855	2.807	5,88%	2,58%	8,46%			
	Enfermedades respiratorias	271	169	440	0,82%	0,51%	1,33%			
Lesiones	Neoplasias malignas	436	453	889	1,31%	1,36%	2,68%	1,44%	1,38%	Traumatismos, envenenamientos u de causas externas
	Otras neoplasias	159	112	271	0,48%	0,34%	0,82%			
	Lesiones de intensionalidad indeterminada	0	0	0	0,00%	0,00%	0,00%			
Signos y síntomas mal definidos	Lesiones intensionales	0	0	0	0,00%	0,00%	0,00%	6,59%		
	Lesiones no intensionales	11	11	22	0,03%	0,03%	0,07%			
	Traumatismos, envenenamientos u de causas externas	262	195	457	0,79%	0,59%	1,38%			
Total general	Signos y síntomas mal definidos	1.345	842	2.187	4,05%	2,54%	6,59%			
	Total general	19.562	13.631	33.193	58,93%	41,07%	100,00%			

Fuente: Cubos SISPRO morbilidad ASIS 2021 - 2023

La salud cardiovascular es una prioridad a nivel mundial considerando que es una de las primeras causas de morbimortalidad en adultos, siendo por tanto un problema de salud pública. Adicionalmente, teniendo en cuenta la historia natural de la enfermedad y su cronicidad, se ha comprobado que la intervención temprana de los factores de riesgo mediante programas o procesos ordenados de atenciones disminuye la presentación de complicaciones y la mortalidad, al tiempo que mejora la calidad de vida de los protegidos y sus familias. Por lo anterior vemos como en el curso de vida de la vejez las enfermedades cardiovasculares dentro de las enfermedades no transmisibles.

Mortalidad por Grandes Causas y Subcausas de consulta

Tabla 6. Tasa de Mortalidad por Grandes Causas en el Territorio 2021 - 2022

Grandes Causa	Referencia Departamento				Municipio				Razon de Tasas	Tasa de mortalidad mas alta 2022	Principal Tasa de mortalidad	Comportamiento ultimo año
	N. Atenciones		Tasa de Mortalidad		N. Atenciones		Tasa de Mortalidad					
	2021	2022	2021	2022	2021	2022	2021	2022				
Ciertas Afecciones Originadas En El Período Perinatal	20	25	10,90	13,28	12	14	9,92	11,25	0,85		1,33 ↗	
Enfermedades Sistema Circulatorio	129	149	70,29	79,14	77	87	63,65	69,91	0,88		6,26 ↗	
Enfermedades Transmisibles	243	58	132,40	30,81	161	33	133,08	26,52	0,86	70,71	Todas Las Demás Enfermedades	
Neoplasias	74	107	40,32	56,83	45	82	37,20	65,89	1,16			-106,56 ↘
Todas Las Demás Enfermedades	134	121	73,01	64,27	94	88	77,70	70,71	1,10			28,69 ↗
Causas Externas	75	59	40,87	31,34	39	23	32,24	18,48	0,59		-6,99 ↘	
												-13,76 ↘

Fuente: Cubos SISPRO estadísticas vitales 2021 - 2022

Subcausas de consulta Genero Femenino		Referencia Departamento				Municipio				Razon de Tasas	Tasa de mortalidad mas alta 2022	Principal Tasa de mortalidad	Comportamiento ultimo año
		N. Atenciones 2021	N. Atenciones 2022	Tasa de Mortalidad 2021	Tasa de Mortalidad 2022	N. Atenciones 2021	N. Atenciones 2022	Tasa de Mortalidad 2021	Tasa de Mortalidad 2022				
Gran Causa	Sub Causa												
Ciertas Afecciones Originada En El Periodo Perinatal	Feto Y Recién Nacido Afectados Por Ciertas Afecciones Ma	1	0	1,09	0,00	0				0,00			0,00
	Feto Y Recién Nacido Afectados Por Complicaciones Obstét	4	2	4,37	2,14	4	1	6,48	1,58	0,74		Retardo Del Crecimiento Fetal,	-4,91
	Resto De Ciertas Afecciones Originadas En El Periodo Perin	3	2	3,28	2,14	2	1	3,24	1,58	0,74		Desnutrición Fetal, Gestación Corta Y Bajo Peso Al Nacer	-1,66
	Retardo Del Crecimiento Fetal, Desnutrición Fetal, Gestació	0	2	0,00	2,14	0	2	0,00	3,16	1,48	3,16		3,16
	Sepsis Bacteriana Del Recién Nacido	1	0	1,09	0,00	0					0,00		0,00
	Trastornos Respiratorios Específicos Del Periodo Perinatal	2	4	2,18	4,28	1	2	1,62	3,16	0,74			1,53
Enfermedades Del Sistema Circulatorio	Aterosclerosis	0											0,00
	Enfermedad Cardiopulmonar, Enfermedades De La Circulaci	2	11	2,18	11,77	0	6	0,00	9,47	0,80			9,47
	Enfermedades Cerebrovasculares	18	10	19,66	10,70	13	5	21,08	7,89	0,74			-13,19
	Enfermedades Hipertensivas	15	16	16,38	17,11	12	10	19,45	15,78	0,92		Enfermedades Isquémicas Del Corazón	-3,68
	Enfermedades Isquémicas Del Corazón	21	32	22,93	34,23	10	23	16,21	36,29	1,06	36,29		20,08
	Fiebre Reumática Aguda Y Enfermedades Cardiacas Reumát	0									0,00		0,00
	Insuficiencia Cardíaca	0	3	0,00	3,21	0	2	0,00	3,16	0,98			3,16
Las Demás Enfermedades Del Sistema Circulatorio	3	4	3,28	4,28	3	3	4,86	4,73	1,11			-0,13	
Enfermedades Transmisibles	Ciertas Enfermedades Inmunoprevenibles	0											0,00
	Ciertas Enfermedades Transmitedas Por Vectores Y Rabia	0	1	0,00	1,07	0	1	0,00	1,58	1,48			1,58
	Enfermedad Por El VIH (Sida)	0	3	0,00	3,21	0	1	0,00	1,58	0,49			1,58
	Enfermedades Infecciosas Intestinales	2	1	2,18	1,07	1	1	1,62	1,58	1,48		Resto De Ciertas Enfermedades Infecciosas Y Parasitarias	-0,04
	Infecciones Respiratorias Agudas	17	9	18,57	9,63	12	3	19,45	4,73	0,49	9,47		-14,72
	Meningitis	0	1	0,00	1,07	0	1	0,00	1,58	1,48			1,58
	Resto De Ciertas Enfermedades Infecciosas Y Parasitarias	64	8	69,90	8,56	43	6	69,71	9,47	1,11			-60,25
	Septicemia, Excepto Neonatal	2	1	2,18	1,07	2	0	3,24	0,00	0,00			-3,24
Neoplasias (Tumores)	Tuberculosis	2	0	2,18	0,00	1	0	1,62	0,00	0,00			-1,62
	Leucemia	1	1	1,09	1,07	1	1	1,62	1,58	1,48			-0,04
	Tumor Maligno De La Mama De La Mujer	8	4	8,74	4,28	7	3	11,35	4,73	1,11			-6,61
	Tumor Maligno De La Próstata	0											0,00
	Tumor Maligno De La Tráquea, Los Bronquios Y El Pulmón	6	1	6,55	1,07	2	1	3,24	1,58	1,48			-1,66
	Tumor Maligno De Los Órganos Digestivos Y Del Peritoneo,	5	9	5,46	9,63	4	8	6,48	12,62	1,31			6,14
	Tumor Maligno De Los Órganos Respiratorios E Intratorácic	0											0,00
	Tumor Maligno De Otros Órganos Genitourinarios	1	5	1,09	5,35	1	5	1,62	7,89	1,48		Tumor Maligno De Los Órganos Digestivos Y Del Peritoneo, Excepto Estómago Y Colon	6,27
	Tumor Maligno Del Colon Y De La Unión Rectosigmoidea	0	4	0,00	4,28	0	3	0,00	4,73	1,11	12,62		4,73
	Tumor Maligno Del Cuello Del Útero	5	6	5,46	6,42	3	4	4,86	6,31	0,98			1,45
	Tumor Maligno Del Cuerpo Del Útero	0	1	0,00	1,07	0					0,00		0,00
	Tumor Maligno Del Estómago	4	3	4,37	3,21	0	2	0,00	3,16	0,98			3,16
	Tumor Maligno Del Tejido Linfático, De Otros Órganos Hemi	1	1	1,09	1,07	1	1	1,62	1,58	1,48			1,48
	Tumor Maligno Del Útero, Parte No Especificada	0	3	0,00	3,21	0	2	0,00	3,16	0,98			3,16
	Tumores In Situ, Benignos Y Los De Comportamiento Incier	3	6	3,28	6,42	2	3	3,24	4,73	0,74			1,49
Tumores Malignos De Otras Localizaciones Y De Las No Esp	1	5	1,09	5,35	0	4	0,00	6,31	1,18			6,31	
Todas Las Demas Causas	Apendicitis, Hernia De La Cavidad Abdominal Y Obstrucción	4	2	4,37	2,14	4	2	6,48	3,16	1,48			-3,33
	Crisis Y Ciertas Otras Enfermedades Crónicas Del Hígado	1	2	1,09	2,14	0	2	0,00	3,16	1,48			3,16
	Deficiencias Nutricionales Y Anemias Nutricionales	0											0,00
	Diabetes Mellitus	9	5	9,83	5,35	6	4	9,73	6,31	1,18			-3,42
	Embarazo, Parto Y Puerperio	4	1	4,37	1,07	1	1	1,62	1,58	1,48			-0,04
	Enfermedades Crónicas De Las Vías Respiratorias Inferiores	7	13	7,64	13,91	6	8	9,73	12,62	0,91			2,90
	Enfermedades Del Sistema Nervioso, Excepto Meningitis	9	7	9,83	7,49	9	4	14,59	6,31	0,84			-8,28
	Enfermedades Del Sistema Urinario	6	8	6,55	8,56	4	6	6,48	9,47	1,11	14,20		2,98
	Hiperplasia De La Próstata	0									0,00		0,00
	Malformaciones Congénitas, Deformidades Y Anomalías Croi	4	7	4,37	7,49	3	5	4,86	7,89	1,05			3,03
	Resto De Enfermedades Del Sistema Digestivo	8	3	8,74	3,21	4	2	6,48	3,16	0,98			-3,33
Resto De Enfermedades Del Sistema Respiratorio	6	5	6,55	5,35	3	4	4,86	6,31	1,18			1,45	
Resto De Las Enfermedades	10	9	10,92	9,63	5	9	8,11	14,20	1,48			6,09	
Trastornos Mentales Y Del Comportamiento	0									0,00		0,00	
Causas Externas	Trastornos Mentales Y Del Comportamiento	6	3	6,55	3,21	4	0	6,48	0,00	0,00			-6,48
	Accidentes De Transporte Terrestre	0											0,00
	Accidentes Por Disparo De Arma De Fuego	0											0,00
	Accidentes Que Obstruyen La Respiración	1	0	1,09	0,00	1	0	1,62	0,00	0,00			-1,62
	Agresiones (Homicidios)	1	1	1,09	1,07	0							0,00
	Ahogamiento Y Sumersión Accidentales	0											0,00
	Caidas	0	2	0,00	2,14	0	1	0,00	1,58	0,74			1,58
	Envenenamiento Accidental Por, Y Exposición A Sustancias	0									0,00		0,00
	Eventos De Intención No Determinada	0									0,00		0,00
	Exposición A La Corriente Eléctrica	0									0,00		0,00
	Exposición Al Humo, Fuego Y Llamas	0									0,00		0,00
Las Demás Causas Externas	0									0,00		0,00	
Lesiones Autoinfligidas Intencionalmente (Suicidios)	1	3	1,09	3,21	1	1	1,62	1,58	0,49			-0,04	
Los Demás Accidentes	1	0	1,09	0,00	1	0	1,62	0,00	0,00			-1,62	
Los Demás Accidentes De Transporte Y Los No Especificad	0									0,00		0,00	
Sintomas, Signos Y Afecciones Mal Definidas	Signos, Síntomas Y Afecciones Mal Definidas	1	0	1,09	0,00	0				0,00	0,00		0,00

Fuente: Cubos SISPRO estadísticas vitales 2021 - 2022

Gran Causa	Sub Causa	Referencia Departamento				Municipio				Razon de Tasas	Tasa de mortalidad mas alta 2022	Principal Tasa de mortalidad	Comportamiento ultimo año
		N. Atenciones		Tasa de Mortalidad		N. Atenciones		Tasa de Mortalidad					
		2021	2022	2021	2022	2021	2022	2021	2022				
Ciertas Afecciones Originada En El Periodo Perinatal	Feto Y Recién Nacido Afectados Por Ciertas Afecciones Ma	2	1	2,17	1,06	2	1	3,37	1,64	1,55	3,27	Feto Y Recién Nacido Afectados	-1,74
	Feto Y Recién Nacido Afectados Por Complicaciones Obstét	4	3	4,35	3,17	3	2	5,06	3,27	1,03		-1,78	
	Resto De Ciertas Afecciones Originadas En El Periodo Perin	1	3	1,09	3,17	0	1	0,00	1,64	0,52		1,64	
	Retardo Del Crecimiento Fetal, Desnutrición Fetal, Gestació	0	1	0,00	1,06	0	1	0,00	1,64	1,55		1,64	
	Sepsis Bacteriana Del Recién Nacido	0	1	0,00	1,06	0	1	0,00	1,64	1,55		1,64	
	Trastornos Respiratorios Específicos Del Periodo Perinatal	2	6	2,17	6,33	0	2	0,00	3,27	0,52		3,27	
Enfermedades Del Sistema Circulatorio	Aterosclerosis	0				0					21,29	Enfermedades Isquémicas Del Corazón	0,00
	Enfermedad Cardiopulmonar, Enfermedades De La Circulaci	5	7	5,44	7,39	4	6	6,75	9,82	1,33			3,08
	Enfermedades Cerebrovasculares	11	15	11,96	15,83	7	9	11,81	14,74	0,93			2,93
	Enfermedades Hipertensivas	13	10	14,14	10,55	8	7	13,49	11,46	1,09			-2,03
	Enfermedades Isquémicas Del Corazón	36	36	39,15	37,98	16	13	26,98	21,29	0,56			-5,70
	Fiebre Reumática Aguda Y Enfermedades Cardíacas Reumát	0				0							0,00
	Insuficiencia Cardíaca	3	0	3,26	0,00	2	0	3,37	0,00	0,00			-3,37
Las Demás Enfermedades Del Sistema Circulatorio	2	5	2,17	5,28	2	3	3,37	4,91	0,93	1,54			
Enfermedades Transmisibles	Ciertas Enfermedades Inmunoprevenibles	0				0					14,74	Infecciones Respiratorias Agudas	0,00
	Ciertas Enfermedades Transmitidas Por Vectores Y Rabia	1	2	1,09	2,11	0	1	0,00	1,64	0,78			1,64
	Enfermedad Por El VIH (Sida)	5	3	5,44	3,17	5	2	8,43	3,27	1,03			-5,16
	Enfermedades Infecciosas Intestinales	0	2	0,00	2,11	0	2	0,00	3,27	1,55			3,27
	Infecciones Respiratorias Agudas	34	15	36,97	15,83	26	9	43,85	14,74	0,93			2,11
	Meningitis	1	0	1,09	0,00	0							0,00
	Resto De Ciertas Enfermedades Infecciosas Y Parasitarias	111	12	120,70	12,66	67	6	112,99	9,82	0,78			-103,17
Neoplasias (Tumores)	Septicemia, Excepto Neonatal	4	0	4,35	0,00	4	0	6,75	0,00	0,00	14,74	Tumor Maligno De La Próstata	-6,75
	Tuberculosis	0				0							0,00
	Leucemia	1	4	1,09	4,22	1	4	1,69	6,55	1,55			4,86
	Tumor Maligno De La Mama De La Mujer	0				0							0,00
	Tumor Maligno De La Próstata	8	12	8,70	12,66	7	9	11,81	14,74	1,16			2,93
	Tumor Maligno De La Tráquea, Los Bronquios Y El Pulmón	6	9	6,52	9,50	3	6	5,06	9,82	1,03			4,77
	Tumor Maligno De Los Órganos Digestivos Y Del Peritoneo,	12	11	13,05	11,61	7	9	11,81	14,74	1,27			2,93
	Tumor Maligno De Los Órganos Respiratorios E Intraorotóric	2	1	2,17	1,06	2	1	3,37	1,64	1,55			-1,74
	Tumor Maligno De Otros Órganos Genitourinarios	1	2	1,09	2,11	1	2	1,69	3,27	1,55			1,59
	Tumor Maligno Del Colon Y De La Unión Rectosigmoidea	0	1	0,00	1,06	0							0,00
	Tumor Maligno Del Cuello Del Útero	0				0							0,00
	Tumor Maligno Del Cuerpo Del Útero	0				0							0,00
	Tumor Maligno Del Estómago	2	5	2,17	5,28	0	4	0,00	6,55	1,24			6,55
	Tumor Maligno Del Tejido Linfático, De Otros Órganos Hemi	3	8	3,26	8,44	1	6	1,69	9,82	1,16			8,14
Tumor Maligno Del Útero, Parte No Especificada	0				0					0,00			
Todas Las Demas Causas	Tumores In Situ, Benignos Y Los De Comportamiento Incier	3	1	3,26	1,06	2	1	3,37	1,64	1,55	13,10	Resto De Enfermedades Del Sistema Digestivo	-1,74
	Tumores Malignos De Otras Localizaciones Y De Las No Esp	1	4	1,09	4,22	0	3	0,00	4,91	1,16			4,91
	Apendicitis, Hemia De La Cavidad Abdominal Y Obstrucción	3	1	3,26	1,06	2	1	3,37	1,64	1,55			-1,74
	Cirrosis Y Ciertas Otras Enfermedades Crónicas Del Hígado	5	4	5,44	4,22	3	4	5,06	6,55	1,55			1,49
	Deficiencias Nutricionales Y Anemias Nutricionales	1	3	1,09	3,17	0	2	0,00	3,27	1,03			3,27
	Diabetes Mellitus	14	5	15,22	5,28	11	2	18,55	3,27	0,62			-15,28
	Embarazo, Parto Y Puerperio	0				0							0,00
	Enfermedades Crónicas De Las Vías Respiratorias Inferiores	7	10	7,61	10,55	5	5	8,43	8,19	0,78			-0,24
	Enfermedades Del Sistema Nervioso, Excepto Meningitis	5	6	5,44	6,33	5	4	8,43	6,55	1,03			-1,88
	Enfermedades Del Sistema Urinario	6	3	6,52	3,17	6	3	10,12	4,91	1,55			-5,21
	Hiperplasia De La Próstata	2	1	2,17	1,06	1	1	1,69	1,64	1,55			-0,05
Malformaciones Congénitas, Deformidades Y Anomalías Croi	4	2	4,35	2,11	3	2	5,06	3,27	1,55	-1,78			
Resto De Enfermedades Del Sistema Digestivo	7	10	7,61	10,55	6	8	10,12	13,10	1,24	2,98			
Resto De Enfermedades Del Sistema Respiratorio	8	4	8,70	4,22	4	2	6,75	3,27	0,78	-3,47			
Resto De Las Enfermedades	4	9	4,35	9,50	3	6	5,06	9,82	1,03	4,77			
Trastornos Mentales Y Del Comportamiento	0	1	0,00	1,06	0	1	0,00	1,64	1,55	1,64			
Causas Externas	Trastornos Mentales Y Del Comportamiento	26	18	28,27	18,99	13	5	21,92	8,19	0,43	14,74	Agresiones (Homicidios)	-13,74
	Accidentes De Transporte Terrestre	0				0							0,00
	Accidentes Por Disparo De Arma De Fuego	0	1	0,00	1,06	0							0,00
	Accidentes Que Obstruyen La Respiración	0	1	0,00	1,06	0							0,00
	Agresiones (Homicidios)	22	16	23,92	16,88	10	9	16,86	14,74	0,87			-2,13
	Ahogamiento Y Sumersión Accidentales	2	1	2,17	1,06	2	1	3,37	1,64	1,55			-1,74
	Caidas	1	1	1,09	1,06	0							0,00
	Envenenamiento Accidental Por, Y Exposición A Sustancias	0				0							0,00
	Eventos De Intención No Determinada	0	4	0,00	4,22	0	3	0,00	4,91	1,16			4,91
	Exposición A La Corriente Eléctrica	2	2	2,17	2,11	1	2	1,69	3,27	1,55			1,59
	Exposición Al Humo, Fuego Y Llamas	1	0	1,09	0,00	0							0,00
	Las Demás Causas Externas	0				0							0,00
Lesiones Autoinfligidas Intencionalmente (Suicidios)	7	6	7,61	6,33	5	0	8,43	0,00	0,00	-8,43			
Los Demás Accidentes	4	1	4,35	1,06	1	1	1,69	1,64	1,55	-0,05			
Los Demás Accidentes De Transporte Y Los No Especificad	0				0					0,00			
Sintomas, Signos Y Afecciones Mal Definidas	Signos, Síntomas Y Afecciones Mal Definidas	5	3	5,44	3,17	4	2	6,75	3,27	1,03	3,27	-3,47	

Fuente: Cubos SISPRO estadísticas vitales 2021 - 2022

COMPORTAMIENTO EVENTOS DE INTERÉS EN SALUD PÚBLICA

La vigilancia epidemiológica es un proceso sistemático el cual requiere de protocolos, fichas de notificación y software (SIVIGILA) del Instituto Nacional de Salud (INS) actualizados y socializados; todos los eventos de Vigilancia en Salud Pública deben notificarse al Ente Territorial independientemente del consentimiento del paciente, teniendo en cuenta que el bien común prima sobre el individual. La información de los eventos de interés en salud pública definidos por el Instituto Nacional de Salud (INS) y notificados al Sistema de Vigilancia en Salud Pública (SIVIGILA) tienen como origen principal las unidades primarias generadoras de datos (UPGD) del país.

La aseguradora consolida y difunde la información sobre los eventos de interés en salud pública del conglomerado poblacional afiliado a Salud Total EPS-S S.A en el Territorio de Valledupar, con la retroalimentación recibida del Instituto Nacional de Salud (INS), el manejo de cada uno de los eventos. El seguimiento se realiza de acuerdo con lo establecido en los lineamientos nacionales por el INS para la vigilancia y el control, con el objetivo de planear e implementar acciones en salud desde el aseguramiento y la prestación, cumpliendo la normatividad vigente.

Tabla 7. Distribución de casos de eventos de interés en salud pública confirmados y en estudio, territorio Valledupar, año 2023

NOMBRE EVENTO	CASOS	%
DENGUE	337	23,85%
AGRESIONES POR ANIMALES POTENCIALMENTE TRANSMISORES DE RABIA	283	20,03%
VIGILANCIA EN SALUD PÚBLICA DE LA VIOLENCIA DE GÉNERO E INTRAFAMILIAR	127	8,99%
MORBILIDAD MATERNA EXTREMA	91	6,44%
INTENTO DE SUICIDIO	66	4,67%
VIH/SIDA/MORTALIDAD POR SIDA	64	4,53%
INTOXICACIONES	63	4,46%
ENFERMEDAD TRANSMITIDA POR ALIMENTOS O AGUA (ETA)	45	3,18%
IAD - INFECCIONES ASOCIADAS A DISPOSITIVOS - INDIVIDUAL	44	3,11%
VARICELA INDIVIDUAL	42	2,97%
CÁNCER DE LA MAMA Y CUELLO UTERINO	40	2,83%
TUBERCULOSIS	38	2,69%
DESNUTRICIÓN AGUDA EN MENORES DE 5 AÑOS	29	2,05%
ENFERMEDADES HUERFANAS - RARAS	27	1,91%
INFECCION RESPIRATORIA AGUDA GRAVE IRAG INUSITADA	26	1,84%
INFECCIONES DE SITIO QUIRÚRGICO ASOCIADAS A PROCEDIMIENTO MÉDICO QUIRÚRGICO	16	1,13%
DEFECTOS CONGENITOS	14	0,99%
MORTALIDAD PERINATAL Y NEONATAL TARDÍA	13	0,92%
BAJO PESO AL NACER	7	0,50%
CÁNCER EN MENORES DE 18 AÑOS	6	0,42%
ACCIDENTE OFIDICO	6	0,42%
SIFILIS GESTACIONAL	5	0,35%
LEPTOSPIROSIS	5	0,35%
ESI - IRAG (VIGILANCIA CENTINELA)	4	0,28%
HEPATITIS B, C Y COINFECCIÓN HEPATITIS B Y DELTA	3	0,21%
CHAGAS	3	0,21%
LESIONES DE CAUSA EXTERNA	3	0,21%
LESIONES POR ARTEFACTOS EXPLOSIVOS (POLVORA Y MINAS ANTIPERSONAL)	2	0,14%
PAROTIDITIS	2	0,14%
DENGUE GRAVE	1	0,07%
LEPRA	1	0,07%
Total general	1413	100,00%

Fuente: Notificación Sivigila por Territorio y Territorio de procedencia, Salud Total, año 2023.

Ilustración 2. Distribución de casos de eventos de interés en salud pública por curso de vida, territorio Valledupar, año 2023

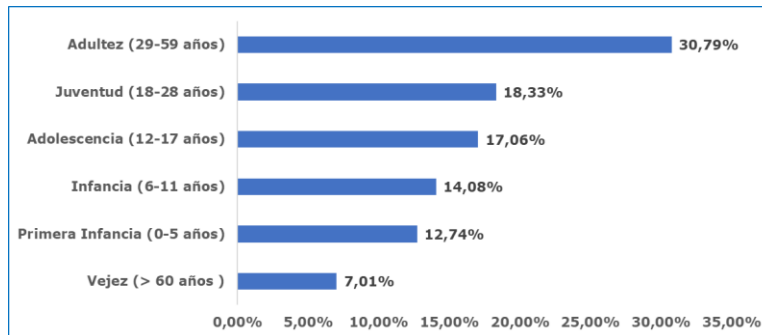

Fuente: Notificación Sivigila por Territorio y Territorio de procedencia, Salud Total, año 2023

Tabla 8. Distribución de casos confirmados y en estudio de mortalidad, territorio Valledupar, año 2023

NOMBRE EVENTO	CASOS	%
MORTALIDAD PERINATAL Y NEONATAL TARDÍA	13	92,86%
CHAGAS	1	7,14%
Total general	14	100,00%

Fuente: Notificación Sivigila por Territorio y Territorio de procedencia, Salud Total, año 2023

Ilustración 3. Comportamiento del Dengue, territorio Valledupar, año 2023

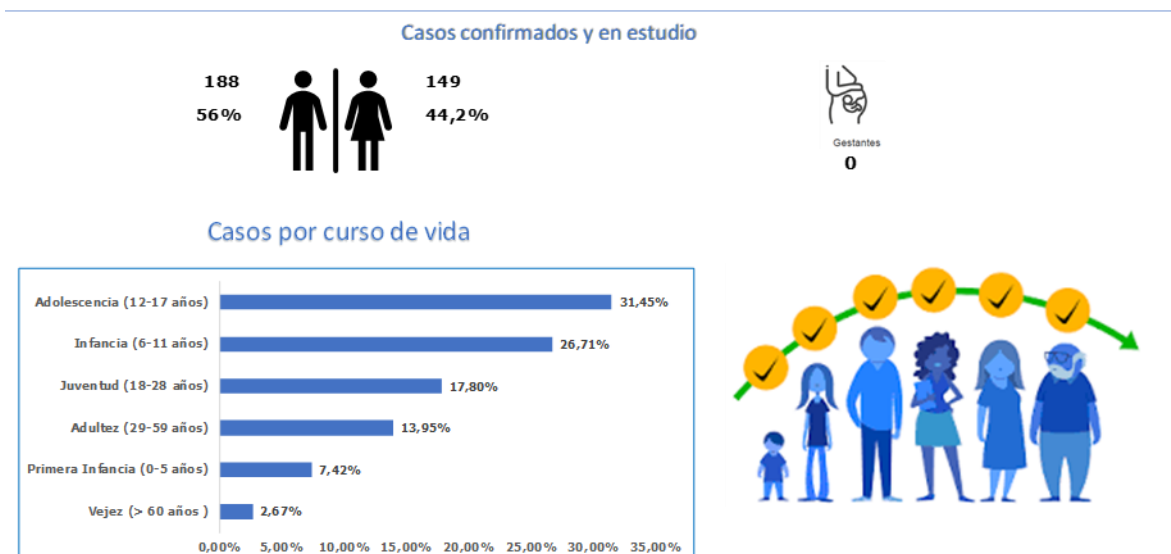

Fuente: Notificación Sivigila código INS 210 por Territorio y Territorio de procedencia, Salud Total, año 2023

Ilustración 4. Comportamiento notificación de casos por violencia de género, territorio Valledupar, año 2023

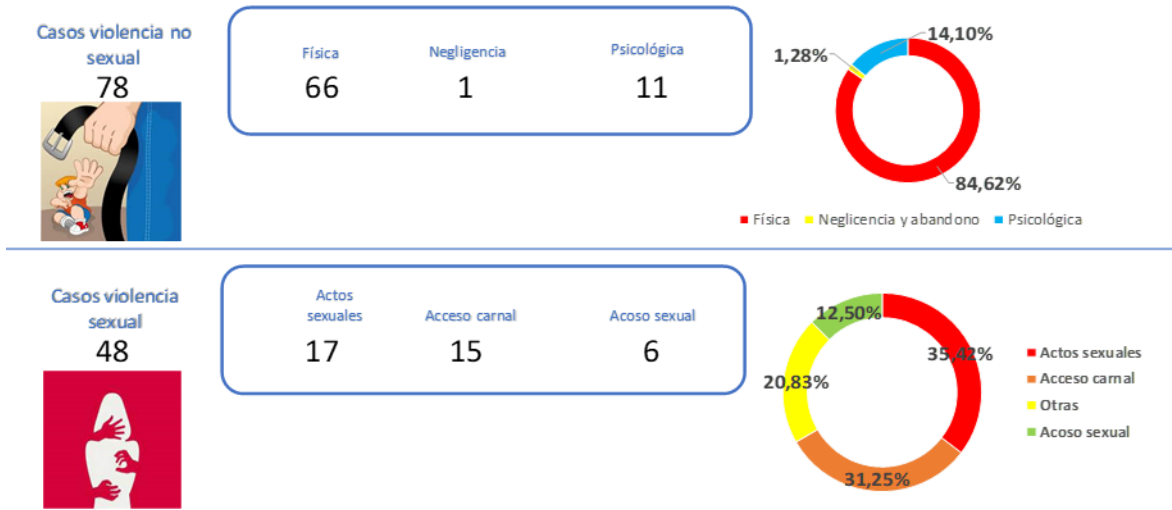

Fuente: Notificación Sivigila código INS 875 por Territorio y Territorio de residencia, Salud Total, año 2023

Ilustración 5. Comportamiento notificación de casos por violencia de género, variables de interés en víctima, territorio Valledupar, año 2023

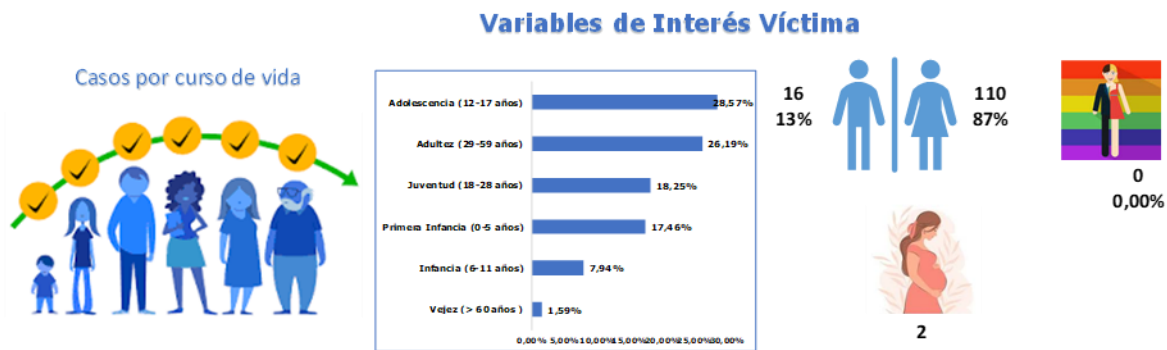

Fuente: Notificación Sivigila código INS 875 por Territorio y Territorio de residencia, Salud Total, año 2023

Ilustración 6. Comportamiento notificación de casos por violencia de género, variables de interés en agresor, territorio Valledupar, año 2023



Fuente: Notificación Sivigila código INS 875 por Territorio y Territorio de residencia, Salud Total, año 2023.

Ilustración 7. Comportamiento notificación de casos por intento de suicidio, territorio Valledupar, año 2023

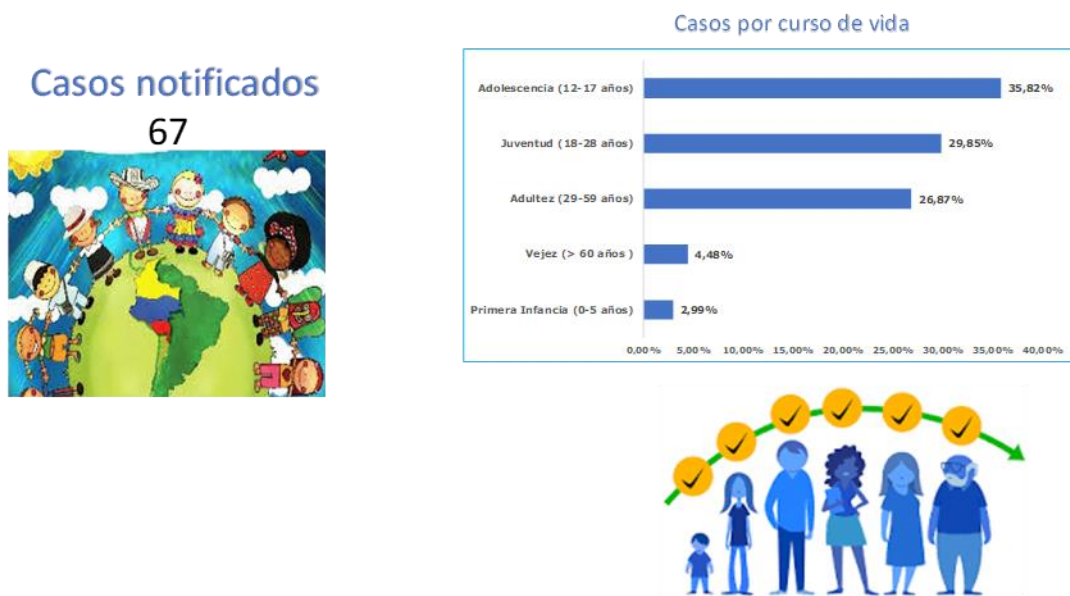

Fuente: Notificación Sivigila código INS 356 por Territorio y Territorio de residencia, Salud Total, año 2023.

	CARACTERIZACION POBLACIONAL TERRITORIO VALLEDUPAR AÑO 2023	Fecha: 28-02-2024
	GESTION DEL RIESGO EN SALUD	Versión: 1.0
		Página 16 de 17

Ilustración 8. Variables de interés de los casos notificados por intento de suicidio, territorio Valledupar, año 2023

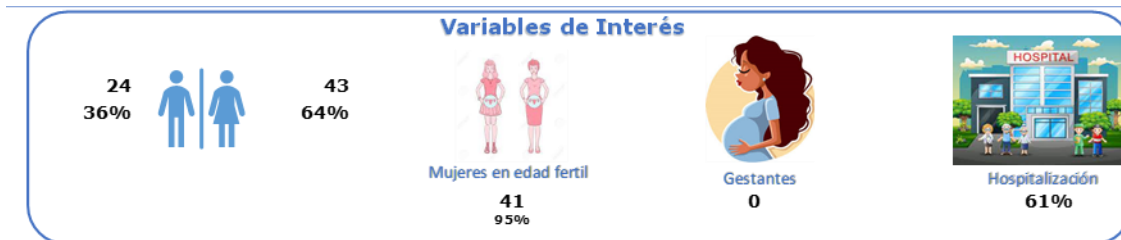

Fuente: Notificación Sivigila código INS 356 por distrito y Territorio de residencia, Salud Total, año 2023.

Matriz de estrategias de gestión para los riesgos priorizados en salud. Salud Total EPS-S

Para cada uno de los riesgos identificados en Salud Total EPS-S se describen los indicadores que nos permiten medir y evaluar la implementación del modelo de atención de gestión de riesgos en salud. Cada estrategia incluye a su vez un componente de vigilancia que hace referencia al ejercicio de verificar el funcionamiento de las estrategias definidas para cada riesgo con el fin de ejercer control sobre el mismo, identificar fallos y oportunidades de mejora y realizar planes de mejoramiento, siempre basada en el comportamiento de los indicadores de salud de los protegidos. Esta parte del proceso inicia desde la definición de los indicadores de seguimiento en la implementación de las estrategias de gestión de riesgo en salud de los protegidos hasta la socialización de las mediciones del impacto con las áreas interesadas.

Siendo el objetivo primario de la gestión el mejoramiento del estado de salud de los protegidos, la medición de su cumplimiento debe estar supeditada a la valoración del impacto de las intervenciones implementadas en la población de afiliados, el cual debe ser evaluado en términos de las ganancias en salud para los pacientes y las eficiencias generadas al Sistema General de Seguridad Social.

Riesgo	Población objeto	Estrategia de gestión	Objetivo general	Descripción operativa	Indicador de resultado	Responsable
Salud infantil y del joven	Protegidos menores de 15 años	- Programa de crecimiento y desarrollo - Programa del joven - Programa de planificación familiar - Estrategia AIEPI	Gestionar el ingreso de la población infantil y joven a los programas de detección temprana buscando implementar las diferentes actividades de promoción y mantenimiento de la salud.	Identificación de la población susceptible de los programas realizando actividades de demanda inducida individual y poblacional. Contratación y seguimiento de IPS de componente primario para la ejecución asistencial. Seguimiento global a través del cumplimiento de los indicadores de consulta de primera vez a los programas de infancia y Joven.	Porcentaje de menores de 10 años con consulta para crecimiento y desarrollo de primera vez. Porcentaje de jóvenes de 10 a 29 años con consulta de Primera vez para la consulta de detección de alteraciones del Joven.	Nacional: Coordinador nacional de PyP. Local: Enfermera jefe de PyP.
Gestantes	Protegidas en gestación, hombres y mujeres en edad fértil.	- Programa de control prenatal - Programa de planificación familiar	Procurar que toda mujer en edad fértil acceda de forma voluntaria a los programas de salud sexual y reproductiva y disfrute de sus servicios y beneficios. En caso de gestación que esta sea exitosa y el producto de la misma sea saludable a través de la identificación oportuna de los factores de riesgo los cuales son intervenidos.	Identificación de las posibles usuarias que cumplan criterios de ingreso al programa de salud sexual y reproductiva con ingreso oportuno a la intervención de la requerido. Contratación y seguimiento de las IPS del componente primario para la ejecución de las actividades de control prenatal y planificación familiar. Contratación y seguimiento de las IPS del componente complementario para la ejecución de las actividades de la atención del parto y el recién nacido. Seguimiento del cumplimiento del mismo e intervención de las desviaciones que se presenten.	Razón de mortalidad materna	Nacional: Líder nacional de salud sexual y reproductiva. Local: Enfermera jefe de PyP.
Salud mental	Protegidos con diagnóstico de enfermedad mental, farmacodependencia, víctimas de violencia de cualquier índole.	Programa de salud mental	Gestionar la identificación de la población con alteración en salud mental con el fin de definir planes de gestión que permitan una intervención oportuna de su condición.	Identificación de la población susceptible de los programas incluyendo actividades de demanda inducida individual y poblacional. Contratación y seguimiento a las IPS del componente primario y complementario que realizan el componente asistencial. Seguimiento global a través del cumplimiento de los indicadores	Porcentaje de pacientes con atención en salud para condición de salud mental.	Nacional: Líder nacional de salud mental. Local: Enfermera jefe de PyP.
Riesgo cardiovascular	Protegidos con diagnóstico confirmado de hipertensión arterial y/o diabetes mellitus.	- Programa de salud cardiovascular - Programa renal - Programa de diabetes	Prevenir, controlar, retrasar y/o evitar la progresión de morbilidad en protegidos con riesgo cardiovascular y mejorar la calidad de vida en las personas que presenten estos padecimientos, mediante intervenciones organizadas basadas en las mejores evidencias científicas.	Actividades de demanda inducida para la captación de la población en riesgo para optimizar la adherencia al programa y el tratamiento oportuno. Garantía del tamizaje renal y las demás actividades asistenciales que lleven al control de las enfermedades precursoras de daño renal. Contratación y seguimiento a las IPS del componente primario y complementario que realizan el componente asistencial. Monitoreo de los indicadores de resultado.	Incidencia de insuficiencia renal crónica en menores de 60 años.	Nacional: Coordinación nacional de Riesgo cardiovascular y Líder nacional de riesgo cardiovascular. Local: Enfermera jefe de POAS.
Artritis	Protegidos con diagnóstico confirmado de artritis	POA de artritis	Asegurar que toda la con diagnóstico confirmado de artritis acceda a la prestación de servicios de salud integrales y oportunos.	Búsqueda de población susceptible de padecer esta patología con confirmación diagnóstica a través de un médico especialista en la patología. Contratación de las IPS del nivel complementario para las actividades de diagnóstico, tratamiento y rehabilitación que se requieren. Seguimiento a la entrega y adherencia al tratamiento.	Porcentaje de pacientes con artritis con remisión de la actividad de la enfermedad	Nacional: Líder nacional de artritis Local: Enfermera jefe de POAS.
Cáncer	Protegidos con diagnóstico confirmado de cáncer (en cualquiera de sus estadios o localizaciones)	POA de Cáncer	Asegurar que toda la población adulta con diagnóstico confirmado de cáncer y población pediátrica con sospecha y confirmación de cáncer accedan a la prestación de servicios de salud integrales y oportunos en cada etapa del proceso diagnóstico, tratamiento, rehabilitación y cuidados paliativos.	Identificación y marcación dentro del sistema de la población con cáncer. Estructuración de modelos de contratación que aseguren por parte de la red del componente complementario integridad y oportunidad en la atención. Seguimiento a la población en el proceso y monitoreo de los indicadores de oportunidad.	Oportunidad de la atención en cáncer adultos: mama, óvulo, gástrico, colon y recto y próstata, y de leucemia aguda en niños (Tiempo entre el diagnóstico hasta el primer tratamiento en días).	Nacional: Líder nacional de cáncer Local: Enfermera jefe de POAS.
Insuficiencia renal crónica	Protegidos con insuficiencia renal crónica que requieren terapia de reemplazo renal	POA de Insuficiencia Renal Crónica	Verificar la adherencia a la Terapia de Reemplazo Renal, buscando la disminución de las complicaciones asociadas a la patología de base.	Identificación de la población en riesgo con seguimiento mensual de asistencia a sesiones dialíticas. Articulación de las unidades renales del componente complementario con los programas prenatales y de riesgo cardiovascular del componente primario y los prestadores de trasplante renal para los pacientes que aplique.	Porcentaje de pacientes prevalentes en hemodíalisis con Kt/v >= 1.2	Nacional: Coordinación nacional de Riesgo cardiovascular y Líder nacional de riesgo cardiovascular. Local: Enfermera jefe de POAS.